BIBLIOTECA SAN MARTIN
R.2.DE SAN MARTIN 1849
CIUDAD
REP 2

LOS ANDES

CATORCE PAGINAS
Precio del Ejemplar $ 30,00

Año XCIV | Registro Nacional de la Propaganda Intelectual Año 1976: Nº 1.317.361 | MENDOZA — Viernes 17 de Setiembre de 1976 | Publicación adherida al Instituto Verificador de Circulaciones | Núm. 31.399

Tratan planes en defensa de consumidores

BUENOS AIRES, 16. (NA). — El secretario de Comercio, Guillermo Bravo, anunció esta noche que en la cartera a su cargo se está completando el estudio de nueve proyectos de ley que disponen medidas en defensa de los consumidores, los que una vez finalizados serían sometidos a la Comisión de Asesoramiento Legislativo para su consideración.

Hablando en la Bolsa de Comercio, Bravo precisó que uno de esos proyectos estaba referido a la creación del Instituto Nacional del Consumidor, cuyo objetivo será educar al público y orientarlo para efectuar sus compras, a fin de que él mismo pueda defender su poder adquisitivo.

Otra iniciativa consistirá en crear, en la ciudad de Buenos Aires, un fuero administrativo de comercio, es decir, una especie de juez de paz que resuelva en forma rápida, los diferendos entre vendedores y compradores.

Un tercer proyecto tenderá a la defensa del consumidor en el caso de efectuar adquisiciones con crédito documentario, para evitar la superposición de pagos.

Otra iniciativa establecerá la obligación de otorgar garantía de calidad y buen funcionamiento de los bienes de consumo durables.

Un quinto proyecto abrirá la posibilidad de optar por la devolución del dinero abonado o el canje por otro producto cuando el adquirido sea distinto del convenio o de defectuoso funcionamiento.

La sexta iniciativa impulsará un régimen de promoción comercial, de modo de modificar las estructuras vigentes e incrementar la productividad de los canales de distribución.

Serán promovidos los mercados de interés nacional, particularmente los de productos perecederos; se tenderá a un reordenamiento del sistema operativo de los mercados incorporados al servicio público, y, finalmente, se estimulará la modernización y adecuación de las carnicerías, para convertirlas en integradas.

Renunció un decano de la UNBA

BUENOS AIRES, 16. (Télam). — Se conoció esta noche la renuncia presentada a su cargo por el decano de la Facultad de Derecho y Ciencias Sociales de la Universidad de Buenos Aires, doctor Jorge Bustamante Alsina.

La información dada a conocer en tal sentido indica que lo hizo mediante una nota dirigida al ministro de Cultura y Educación, profesor Pedro Ricardo Bruera, y en la cual aclara que permanecerá en esas funciones "mientras no recaiga una solución".

Martínez de Hoz hará un viaje a Japón

TOKIO, 16 (Télam - Latin-Reuter). — El ministro argentino de Economía, José Alfredo Martínez de Hoz, visitará Japón a comienzos del mes próximo, a su regreso de Manila donde asistirá a la reunión del Fondo Monetario Internacional (FMI), según anunciaron aquí hoy funcionarios de la cancillería japonesa.

Durante su visita de varios días, el ministro argentino mantendrá conversaciones con autoridades gubernamentales y económicas japonesas para discutir préstamos a la Argentina y la promoción de las relaciones económicas y comerciales entre ambos países, dijeron los funcionarios.

El gobierno argentino solicitó a Japón créditos y préstamos a largo y mediano plazo por un total de entre 75 y 100 millones de dólares, para ayudar a su reconstrucción económica, señalaron las fuentes.

El brigadier Agosti (derecha), momentos antes de emprender ayer su viaje a Chile. (Radiofoto de Télam).

Agosti llegó ayer a Chile

La celebración patria

SANTIAGO DE CHILE, 16 (Télam-DPA). — Llegó a esta capital el comandante general de la Fuerza Aérea Argentina y miembro de la junta de gobierno, brigadier general Orlando Ramón Agosti, quien visita Chile con motivo de las fiestas patrias.

Fue recibido en el aeropuerto por el comandante en jefe de la Fuerza Aérea de Chile, general Gustavo Leigh, el embajador argentino en Chile, Mario Hugo Miatello, y el jefe del Estado Mayor de la Fuerza Aérea de Chile, general José Berdichewsky.

Agosti declaró, a su arribo que "el espíritu de hermandad entre Chile y Argentina se expresa en esta invitación entre instituciones hermanas para asistir a las festividades patrias".

Luego se refirió a la futura visita del presidente de Argentina, general Jorge Videla, a Chile, expresando que "tengo entendido que vendrá a Chile en el próximo mes de noviembre, pero no lo puedo confirmar".

Se estudian cambios en la política previsional

Actualizarán los haberes de los jubilados y pensionados. Aumentó la recaudación de aportes

BUENOS AIRES, 16. (NA). — "El incremento de la recaudación previsional en los últimos cinco meses —que a valores corrientes se duplicó y a valores constantes aumentó en un 42 por ciento— ha posibilitado el otorgamiento de mejoras en los haberes de jubilados y pensionados que para fines de marzo anotaban un promedio de 800.000 pesos viejos y ahora alcanzan a 1.300.000 de la misma moneda", destacó este mediodía el secretario de Seguridad Social, doctor Santiago de Estrada, en conferencia de prensa que presidió el titular de Bienestar Social, contralmirante Julio Bardi.

Anunció que teniendo en cuenta las posibilidades concretas que ofrece el sistema, "se prevé la equiparación gradual de los jubilados y pensionados con los porcentajes que obtengan quienes se retiren de sus actividades en el futuro".

Reveló que al 24 de marzo se encontraban "bloqueados" más de 330.000 expedientes correspondientes a trámites jubilatorios que, además, no podían ser despachados pues las cajas sólo contaban con recursos "para liquidar los haberes correspondientes a medio mes".

Precisó de Estrada que esa cifra ha sido actualmente reducida a poco más de 140.000 expedientes, los que en el transcurso del año habrán quedado definitivamente tramitados.

Anotó que se han intensificado las tareas dirigidas hacia un cambio profundo de las estructuras administrativas del sistema, de los trámites que deben satisfacer los beneficiarios, de los sistemas de pago a los jubilados y de recaudación de aportes.

Garantizó el secretario de seguridad social que se otorgará "prioridad a la equiparación de los pobres jubilados actuales con los nuevos, para alcanzar niveles razonables de proporcionalidad entre los sueldos de los activos y los haberes de los jubilados".

Respecto al régimen de subsidios familiares destacó su significación para el desarrollo de la política de protección familiar que promueve e impulsa el Ministerio de Bienestar Social "sin perjuicio de permitir también un marcado aceleramiento a la política de incrementación demográfica de la población y de fomento educativo".

Al referirse al aumento reciente de los subsidios familiares puso como ejemplo que una familia tipo —trabajador, esposa y dos hijos— percibe ahora un subsidio familiar de pesos 430.000 viejos contra 235.200 que recibía antes del 1º de setiembre.

Destacó que se estableció un convenio con la Caja Nacional de Ahorro y Seguros para que en oportunidad de cada nacimiento entregue a los padres una libreta con un crédito acreditado de 5.600.000 de pesos viejos correspondiente a ese subsidio familiar. Esta operatoria evitará las demoras de dos o tres meses en que tradicionalmente incurren en las cajas que deben liquidarlo.

Explicó De Estrada que la recaudación previsional se incrementó al mejorarse los sistemas de control y al no concederse nuevos plazos ni moratorias.

Destacó que ese mejoramiento del control, que se realiza mediante prolijas inspecciones, ha posibilitado no solo el incremento de la recaudación "sino también el registro de nuevos trabajadores que anteriormente no aparecían denunciados, y por los cuales tampoco se pagaban aportes".

Estimó que a partir de nolos actuales jubilados —estimó su total, al que sumó los pensionados, en 1.750.000— no tienen sus haberes actualizados, como consecuencia de un engendro de leyes de antigua data.

Estimo que a partir de noviembre esa situación crítica comenzará a regularizarse, "a lo que también contribuirá la ley que actualmente tiene en estudio la comisión de Asesoramiento Legislativo".

Por su parte el ministro de Bienestar Social, contralmirante Bardi, anunció que todos los esfuezos apuntan a "llegar a una situación normalizada en materia de seguridad social".

El gobernador de Santa Fe, vicealmirante Jorge Desimoni, formula declaraciones a los periodistas en la tarde de ayer, momentos antes de emprender el regreso a su provincia. (Radiofoto de NA).

La marcha del proceso de reorganización se trató

Deliberó el jefe del Estado con 5 gobernadores

BUENOS AIRES, 16 (NA). — Aspectos de la marcha del proceso de reorganización nacional y la situación en los respectivos estados provinciales, analizaron este mediodía los gobernadores de Buenos Aires, Córdoba, Santa Fe, Corrientes y Entre Ríos con el presidente de la Nación, teniente general Jorge Rafael Videla.

El único de los asistentes a la reunión que suministró información al periodismo fue el gobernador santafesino, vicealmirante (RE) Jorge Aníbal Desimoni. "Fuimos nosotros los primeros mandatarios invitados —dijo— porque quizás sean nuestras provincias las últimas que visite el señor presidente".

El vicealmirante Desimoni, que virtió sus declaraciones en el aeroparque metropolitano poco antes de viajar a Santa Fe, agregó que "creo, fundamentalmente, que esta visita responde a un plan del señor presidente de reunirse periódicamente con los mandatarios de las provincias".

El general Videla recibió, poco después de las 12 de hoy, al gobernador de la provincia de Córdoba, general de brigada (RE) Carlos Bernardo Chasseing, quien concurrió acompañado por el ministro del Interior, general de brigada Albano Harguindeguy.

Posteriormente, accedieron al despacho del jefe del Estado los gobernadores de Santa Fe, Buenos Aires, general de brigada (RE) Ibérico Saint Jean; Entre Ríos, brigadier (RE) Rubén Di Bello; Corrientes, general de brigada (RE) Luis Gómez Centurión y el intendente de la ciudad de Buenos Aires, brigadier (RE) Osvaldo Cacciatore.

Tras dialogar brevemente con el jefe del Estado, los visitantes acompañaron al teniente general Videla al salón comedor de la presidencia para almorzar y, en el marco de una reunión informal, plantear sus inquietudes y puntos de vista respecto del actual proceso nacional.

Este almuerzo se inscribe en la tónica del presidente de la Nación de reunirse semanalmente, en el comedor de la Casa Rosada, con representantes de distintas órbitas del quehacer nacional, o con altos funcionarios del gobierno, tal como hizo anteriormente con los ministros del Poder Ejecutivo y los miembros de la Corte Suprema de Justicia.

En su breve diálogo con los periodistas, el vicealmirante Desimoni dijo también que durante la reunión "no solo se trataron temas de carácter reservado, sino también, y fundamentalmente, algunos particulares relacionados con temas específicos de cada una de las provincias".

Informó, a la vez, que realizó una gestión ante Vialidad Nacional por el puente sobre el río Salado, que tiene interrumpida la autopista que une Santa Fe con Rosario.

Harguindeguy y Liendo irán hoy a Córdoba

BUENOS AIRES, 16 (Télam). — Los ministros del Interior y de Trabajo, generales Albano Eduardo Harguindeguy y Horacio Tomás Liendo, viajarán mañana a la provincia de Córdoba, donde cumplirán un amplio programa de actividades.

Reclamóse una política agropecuaria integral

Deliberan los ministros y secretarios de Agricultura y Ganadería de todo el país

CORRIENTES, 16 (Télam). — Comenzo hoy en esta ciudad la segunda reunión de ministros, y secretarios de Estado de Agricultura y Ganadería de todo el país, cuyas deliberaciones —que serán clausuradas el sábado en la ciudad de Resistencia— son presididas por el secretario del ramo en el orden nacional, doctor Mario Cadenas Madariaga.

Al hablar este mediodía en el acto inaugural, el ministro de Economía de Corrientes, licenciado Alejandro F. Reynal, afirmó que "el país está hastiado de estudiar proyectos que adornan los anaqueles de las secretarías de Planeamiento o los consejos de Desarrollo".

"Nuestro país necesita, exige —agrego—, una política agropecuaria integral, una política global, nacional, de nada sirven los planes de desarrollo nacional si no están insertos, si no se insertan dentro de un todo coherente".

"Tenemos esa política —afirmó—. La definió claramente el excelentísimo señor presidente de la Nación, teniente general Jorge Rafael Videla, y el señor ministro de Economía de la Nación, doctor José Alfredo Martínez de Hoz. La está implementando en forma decidida la Secretaría de Agricultura y Ganadería de la Nación".

"Se trata ahora —expresó finalmente— de articular una política global con planes para las distintas áreas geográficas de la Nación, cada rubro de su producción. Partiendo de un relevamiento preciso de cada una de ellas y encarando decisiones y medidas concretas para el corto y mediano plazo. Que permitan obtener frutos y resultados positivos en las tasas de producción y productividad, únicos índices reveladores de la eficacia y el acierto de una política al servicio del país y sus regiones".

El ministro declaró a "Télam", a poco de concluir su discurso en el acto inaugural, que "esta reunión es un verdadero éxito, pues están representadas todas las provincias y nos honran con su presencia las más altas autoridades nacionales del sector".

Además del secretario Cadenas Madariaga y el ministro Reynal, en la ceremonia de apertura de las deliberaciones se hallaban presentes el gobernador del Chaco, general de brigada (RE) Antonio Facundo Serrano; el ministro de Gobierno y Justicia a cargo del Poder Ejecutivo de Corrientes, coronel Cirys Dalmys Marcelo Feu; el comandante de la VII Brigada de Infantería, general de brigada Cristino Nicolaides; el delegado de la junta militar en la Secretaría de Agricultura, y otras altas autoridades.

Cumplido el cuarto intermedio a que se había pasado tras la ceremonia inagural, el doctor Cadenas Madariaga informó sobre la elección de autoridades y la constitución de las comisiones de trabajo, aspectos ambos analizados en el transcurso de una reunión con los jefes de las delegaciones.

Vista general de la sesión inaugural de la segunda reunión de ministros y secretarios de Estado de Agricultura y Ganadería, que se realiza en la ciudad de Corrientes. (Radiofoto de Télam).

Chile expresó su deseo de retirarse del Pacto Andino

LIMA, 16 (UPI). — Chile expresó hoy su deseo de retirarse del Pacto Andino en vista que son vanos los esfuerzos para llegar a un arreglo en materia de integración con Bolivia, Colombia, Ecuador, Perú y Venezuela, según dijo el representante peruano ante la comisión del acuerdo de Cartagena, contralmirante Orge Du Bois.

"El gobierno peruano y personalmente yo lamento mucho que ese país se retire del Pacto Andino, porque fue uno de los iniciadores del proceso", dijo Du Bois en rueda de prensa ofrecida en el aeropuerto local a donde acudió a despedir a sus colegas de Colombia y Venezuela.

Manifestó que durante negociaciones informales que sostuvieron los delegados de las seis naciones andinas durante los últimos dos días, se llegó a la conclusión de que "es incompatible la posición de Chile con la del resto de los cinco países que integran la comisión del acuerdo de Cartagena".

Manifestó igualmente que Bolivia, Colombia, Ecuador, Perú y Venezuela sostendrán una reunión informal antes del 4 de octubre, en que sesionará la comisión, "para coordinar posiciones respecto a los planes inmediatos a seguir" y "dialogar finalmente con Chile".

Indicó que Chile formalmente, dispone hasta el 3 de octubre para suscribir el protocolo adicional del acuerdo de Cartagena, que necesita el consenso de todos los países miembros del Pacto Andino para que se puedan prorrogar los plazos de aprobación de los programas industriales conjuntos.

Añadió que Chile tiene plazo hasta esa fecha para suscribir el documento, porque de lo contrario quedaría fuera del Pacto Andino, salvo que antes no denuncie el acuerdo de Cartagena.

Se elevaría a 21 años la edad tope para percibir subsidios por escolaridad

BUENOS AIRES, 16. (NA). — El Ministerio de Bienestar Social estudia la posibilidad de elevar a 21 años la edad tope para el otorgamiento de subsidios por escolaridad a los trabajadores con hijos que cursan estudios secundarios y universitarios.

El límite actual es hasta los 18 años de edad.

El anuncio fue formulado esta mañana por el ministro de Bienestar Social, El contralmirante Julio Bardi reveló que esos estudios, que se realizan juntamente con altos funcionarios del Ministerio de Cultura y Educación, se encuentran avanzados.

Por su parte el secretario de Seguridad Social, doctor Santiago de Estrada, reconoció que las cajas de subsidios familiares estarían en condiciones financieras de soportar esos nuevos egresos.

Videla recibe hoy a Klix y Guzzetti

BUENOS AIRES, 16 (NA). — El presidente de la Nación, teniente general Jorge Rafael Videla, registra en su agenda de trabajo para mañana, sendas reuniones con los ministros de Relaciones Exteriores y Culto, contralmirante César A. Guzzetti y de Defensa, brigadier (RE) José María Klix.

La primera de ellas se efectuará a las 9.30 en el despacho presidencial y en su transcurso se ultimarán los detalles de la reunión que mantendrán pasado mañana los presidentes de la Argentina y Uruguay para dejar inaugurado el puente Fray Bentos-Puerto Unzué.

La audiencia con el brigadier Klix está prevista para las 12, en tanto que por la tarde, el teniente general Videla se reunirá con el secretario general de la Presidencia de la Nación, general de brigada José Rogelio Villareal.

Aumentaron las reservas y mermó la circulación

BUENOS AIRES, 16. (Télam). — Una baja de 81 millones de pesos en la circulación monetaria y un aumento de 1.370 millones de pesos en las reservas internacionales, registra el balance del Banco Central correspondiente a la semana comprendida entre el 7 y el 15 del corriente.

Exploraciones en Ecuador hará YPF

Multimillonaria inversión

BUENOS AIRES, 16 (Télam). - Un crédito por 2.246.850.700 pesos, equivalentes a 11,1 millones de dólares norteamericanos, acordó el Poder Ejecutivo a YPF, por decreto 2045, dado a conocer hoy, con el fin de atender las erogaciones que demanden las tareas de exploración de yacimientos de hidrocarburos en la República de Ecuador.

La medida complementa el contrato de asociación suscripto con la Corporación Estatal Petrolera Ecuatoriana (C.E.P.E.), que fue aprobado por decreto 633 de 1974.

El crédito acordado se incrementará automáticamente, con motivo de la modificación del tipo de cambio por el saldo a invertir del total autorizado de moneda extranjera.

La medida fue adoptada, según los fundamentos, debido a que desde la fecha de la fijación del crédito legal necesario para la operación, se ha modificado la equivalencia del peso con respecto al dólar, que ha pasado de 9,95 a 261 pesos, lo que afecta a la parte aún no comprometida del crédito legal asignado.

Favorable perspectiva para los valores nacionales ajustables

Especial para NA, **por Horacio Lachman**

BUENOS AIRES, 16. — Hasta el miércoles pasado la Bolsa aún no había tomado conciencia de un nuevo y fundamental hecho: los Valores Ajustables volvieron a ser negocio. Por supuesto, hay que esperar algunos días hasta que los intermediarios e inversores se convenzan de ello. También la política del Banco Central de regulación del precio de estos títulos en el Mercado de Valores, puede ayudar a retrasar este proceso. Pero el hecho sustancial es que la importante alza de los precios mayoristas, registrado en agosto, sacó a los Valores Nacionales Ajustables del pozo en que se encontraban.

Haciendo un poco de historia, cabe recordar que a mediados de junio próximo pasado, cuando se conocieron los precios mayoristas de mayo, se descubrió que los V.N.A. estaban fuertemente sobrevaluados. O sea, que su precio se adelantaba considerablemente al que resultaba de aplicar la cláusula de indexación del papel, que, como es sabido, es la evolución de los precios mayoristas nacionales no agropecuarios. En aquel momento la desaceleración de la inflación había superado las estimaciones de Economía y el Banco Central, que regula los precios de estos títulos de acuerdo a estos informes, le había dado un valor exagerado. Al conocerse los precios mayoristas, lo natural hubiera sido que lisa y llanamente el Banco Central hiciera caer la cotización de los V.N.A. Pero se quiso evitar la crisis de confianza en los papeles públicos que ello había suscitado. Los V.N.A. siguieron sobrevaluados y subiendo a un ritmo muy bajo, menos del dos por ciento mensual, de forma que podía esperarse que la inflación pronto los alcanzara.

El público inversor, que paulatinamente fue captando esa nueva realidad de los Valores Ajustables a partir de mediados de junio, comenzó masivamente a desprenderse de sus tenencias. No era para menos, el 2% mensual es menos de lo que pagan los depósitos en Caja de Ahorro, en cualquier banco o financiera. De esa forma, a lo largo de julio y parte de agosto, el Banco Central se vio forzado a recomprar la mayor parte de los Valores Ajustables en circulación, lo que le exigió un impresionante esfuerzo financiero. Las letras de tesorería fueron la compensación, aunque no alcanzaron nunca la importancia de los Valores Ajustables.

El alza de los precios mayoristas no agropecuarios de agosto, del 6,5%, permite afirmar, haciendo cuentas, que la cotización actual de los valores es aproximadamente la que le corresponde de acuerdo a su índice de ajuste. O sea, que a partir de ahora deben seguir subiendo al ritmo de una inflación que, difícilmente, caiga por debajo del 6% en los próximos meses. Ello coloca a los V.N.A. nuevamente entre las mejores inversiones al alcance del público. Sus ventajas adicionales son bien conocidas: son absolutamente líquidos, o sea, pueden transformarse en dinero en cualquier momento y son caucionables, es decir, sirven de garantía para la obtención de un préstamo en pesos.

La reaparición a primer plano de los Valores Ajustables plantea un hecho de gran repercusión en el mercado. Los valores no sólo están llamados a sustituir a las letras de tesorería en las preferencias del público, sino también a tentar a los inversores en depósitos y aceptaciones a tasa fija. De alguna forma puede afirmarse que se abrieron definitivamente las apuestas de la indexación de todo el sistema financiero. Los depósitos ajustables, que se ajustan a través de los precios de los Valores Ajustables, también recuperarán su atractivo. Más aún, tal vez en el corto plazo sean la principal forma de competir con los V.N.A. de los bancos y financieras.

La indexación del sistema financiero avanzó muy poco en los últimos meses, pese a que en mayo pasado fue perfectamente reglamentada por la actual conducción económica. Los motivos fueron, precisamente, que la desaceleración de la inflación y la sobrevaluación de los V.N.A. determinaron que el público se concentrara sobre las colocaciones a tasa fija. Las altas tasas de interés heredadas del período hiperinflacionario, constituyeron entonces y hasta ahora, un poderoso atractivo.

Ahora el mercado inicia una nueva etapa. Los frentes de inversión y ahorro variarán y a mediano y largo plazo sólo se podrá obtener crédito sujeto a cláusulas de ajuste.

Massera inspeccionó un arsenal

AZUL (Buenos Aires), 16. (Télam). — Se encuentra en esta ciudad el comandante general de la Armada, almirante Emilio Eduardo Massera, quien cumple una visita de inspección.

El alto jefe, a poco de su arribo aquí, registrado a las 11.15, se dirigió al arsenal naval Azopardo, donde fue recibido por su titular, capitán de navío Enrique Antonio Garret, e integrantes de la plana mayor.

Tras los saludos de práctica, el almirante Massera efectuó un recorrido por las distintas dependencias, interiorizándose del funcionamiento de las distintas secciones que componen el arsenal.

Homenaje de Carter a México

El candidato demócrata a la presidencia de Estados Unidos, Jimmy Carter, es obsequiado con un típico sombrero mexicano y un ramo de rosas antes de hablar en un acto conmemorativo de la Independencia Mexicana, que se realizó en Saginaw, Michigan. (Radiofoto de UPI).

Se evocó con una misa la revolución de 1955

Enérgico discurso de Rojas en un acto

BUENOS AIRES, 16, (Télam) — Con diversos actos se conmemoró hoy aquí el vigésimo primer aniversario de la revolución del 16 de setiembre de 1955.

Las ceremonias fueron organizadas por distintas entidades en recordación del hecho y en homenaje a figuras militares que participaron en ese pronunciamiento.

En la basílica del Pilar se ofició durante la mañana una misa en memoria de "quienes durante y después del hecho de armas dieron lo mejor de sí para su consolidación", organizada por la comisión de afirmación de la Revolución Libertadora.

Posteriormente los asistentes al oficio religioso se trasladaron al cementerio de La Recoleta, donde colocaron ofrendas frente a los mausoleos que guardan los restos de los tenientes generales Pedro Eugenio Aramburu y Eduardo Lonardi.

También, en el mismo lugar, depositaron ofrendas florales, miembros de la Cruzada Aramburiana, de la Agrupación Democrática Argentina y del Movimiento de Juventudes Democráticas.

En la oportunidad el presidente de la Cruzada Aramburiana, capitán de navío Aldo Luis Molinari, Expresó que "los jóvenes deben actuar con fiereza y hacer retroceder a los aventureros para que en la República terminen para siempre las aventuras de los ladrones, de los asesinos, de sus cómplices y de sus instigadores".

También miembros de la "Agrupación Democrática Argentina" depositaron presentes florales frente a las tumbas de los generales Osorio Arana y Cornejo Saravia y del almirante Robbio Pacheco.

Los actos contaron con la adhesión del "Frente de Recuperación Nacional", "Movimiento Nacional Argentino", "Unión de Entidades Democráticas Anticomunistas", "el Centro Argentino de la Civilidad" y la "Asociación 16 de Setiembre", de San Nicolás.

En representación del Movimiento de Juventudes Democráticas habló en la necrópolis el señor Mario Passo, quien leyó una nota enviada por Raúl Ortiz, en representación del presidente de la Nación, donde se reproducen conceptos del teniente general Jorge Rafael Videla sobre la subversión.

Los conceptos señalan que "esta lucha no es exclusivamente del Ejército, sino de todos, y cada uno de los ciudadanos con vocación nacional deben asumir su responsabilidad de la hora y ser protagonistas en el proceso de defender y hacer al país, desempeñando con honestidad y eficiencia el rol que les corresponde en la sociedad".

"De esta forma, con la idoneidad que exige cada función, despojados de mezquinos intereses y con el corazón puesto al servicio de la Nación, lograremos entre todos la Argentina que anhelamos para nuestros hijos".

El almirante Isaac Rojas (derecha), durante el homenaje a los generales Lonardi y Aramburu, realizado ayer en la Recoleta. (Radiofoto de NA).

Rojas instó a impedir "reincidencias suicidas"

BUENOS AIRES, 16 (NA). — "Hay que aislar las constantes históricas que nos condujeron al abismo, para impedir reincidencias suicidas", afirmó esta noche el almirante (RE) Isaac Francisco Rojas al cerrar la lista de oradores en la comida servida en el estadio Luna Park para conmemorar el vigésimo primer aniversario de la Revolución Libertadora.

"Solamente después de cumplido este proceso purificador —dijo el ex vicepresidente de la Nación— estaremos en condiciones de volver a tomar la forma de gobierno republicana, representativa y federal que manda nuestra Constitución, con las vallas de contención ordenadas en su capítulo primero de declaraciones, derechos y garantías".

"Muchas cosas hay que aclarar, explicar y enseñar —añadió— para evitar que el silencio y el olvido faciliten nuevas recaídas como la ya padecida".

La comida de camaradería fue organizada por la comisión de afirmación de la Revolución Libertadora y precedieron a Rojas en la lista de oradores la viuda del general Arturo Osorio Arana, el abogado Ernesto Sanmartino y el general (RE) Federico Toranzo Montero.

Chispazos

por IAN

Un plenario nacional obrero se realizaría

BUENOS AIRES, 16 (NA).— En un marco de absoluta reserva se realizó hoy una nueva reunión de dirigentes gremiales tendientes a lograr la concreción de un plenario nacional de secretarios generales de sindicatos intervenidos y suspendidos en su accionar y responsables de delegaciones regionales de la CGT en el interior del país.

En la reunión realizada hoy en una sede sindical de la Capital Federal, sesionaron los integrantes de la "Comisión de los Diez" —que motoriza esta iniciativa— con los titulares de las regionales cegetistas del Gran Buenos Aires.

En este encuentro participaron la totalidad de las conducciones cegetistas del Gran Buenos Aires, con la única excepción de la delegación de Quilmes, resolviéndose que las regionales de Morón y Avellaneda se sumen a la "Comisión de los Diez" que convocará al plenario nacional, que aún no tiene fecha de realización aunque, según trascendió, se está analizando la posibilidad de concretarlo en la última semana del corriente mes.

Según se supo, el núcleo organizador del plenario se encuentra abocado a la redacción de un extenso documento sobre la actualidad política, económica y social del país, cuya difusión quedará a cargo de una conducción provisoria de veinte miembros que se elegirá en caso de concretarse el proyectado encuentro nacional del sindicalismo.

Buscan por mar y aire al avión en la Antártida

La máquina llevaba a bordo once tripulantes

BASE BROWN, (Antártida Argentina), 16. (Télam). — Intensamente continúa la búsqueda del avión Neptune de la Armada Nacional, declarado en emergencia desde la víspera al perderse todo contacto radial.

La máquina, con una tripulación de once personas, había sido destacada para un vuelo de reconocimiento de los hielos por parte del Comando del Area Naval Austral, el día 15 por la mañana.

Cuando debía informar posición próxima a la isla 25 de Mayo, en el sector antártico argentino, interrumpió sus comunicaciones. Desde ese mismo instante el comando del Area Naval Austral puso en marcha el plan de búsqueda, declarando al avión en estado de emergencia.

Durante la jornada de ayer, aviones de la Fuerza Aérea Argentina y la Armada Nacional se multiplicaron en la tarea de dar con la máquina en emergencia, para poder rescatar a su tripulación, pero sin resultado positivo alguno.

Esta mañana, a primera hora, despegaron de nuevo las máquinas en la búsqueda ansiosa, plegándose a ellas el aviso Irigoyen y el rompehielos General San Martín, además de lanchas torpederas inclusive una de la Armada chilena con base en puerto Williams), aeronaves de YPF y un avión de la gobernación de Tierra del Fuego.

Si bien la búsqueda abarca prácticamente toda la zona antártica, desde naves y aviones se escudriña, con la mayor atención, la costa de Tierra del Fuego, por ser esa la zona de aproximación en el vuelo de regreso, emprendido por la máquina ahora en emergencai.

La aeronave extraviada, según información oficial, cuenta a su bordo con todos los elementos necesarios para la supervivencia en zonas frías.

La tripulación del Neptune, Matrícula 2P.103, está integrada por el: capitán de corbeta aviador naval, Arnaldo Mutto; teniente de navío aviador naval, Miguel Berraz; teniente de navío, meteorólogo, Carlos Migliarro; teniente de corbeta, aviador naval, Claudio Cabut; suboficial segundo aeronáutico, Nelson Villagra; suboficial, segundo aeronáutico, Juan Noto; suboficial, segundo aeronáutico, Remberto Brizuela; cabo principal aeronáutico, Omar Campastri; cabo principal aeronáutico, Jesús Arroyo; cabo primero aeronáutico, Benjamín Scesa y camarógrafo de televisión de Río Grande, señor Rivarola.

Nuevas normas para hacer publicidad

Medidas sobre ventas a plazos

BUENOS AIRES, 16 (NA). — Normas específicas para las ventas a plazos regirán desde el 1º de octubre en todo el país, según resolvió hoy la Secretaría de Comercio, cuya disposición abarcará también la forma de hacer publicidad por radio, televisión o medios gráficos de los productos ofrecidos.

La resolución, que lleva número 325, es complementaria de la 266, dictada por la Secretaría el 9 de agosto pasado.

Se ha establecido ahora que, a fin de dar cumplimiento a dicha resolución número 266, "el interés anual vencido se calculará sobre saldo de deuda", según un procedimiento explicado al efecto por la secretaría.

El interés anual vencido "regirá únicamente en la etapa minorista, cuando una de las partes sea el público consumidor o usuario".

Se ha determinado, en cuanto a la publicidad, que la radial o televisiva contendrá por lo menos la información del monto de las cuotas y la tasa de interés anual vencido. La publicidad gráfica informará del precio de venta al contado, el número de cuotas, el monto de ellas y la tasa de interés anual vencida. Se señala también que "cuando, por cualquier medio, se promuevan las ventas a plazos de varios artículos con la misma tasa de interés, se podrá hacer referencia a ella en un lugar del aviso".

Fuerzas conjuntas dieron muerte a 11 subversivos

BUENOS AIRES, 16 (Télam). — El Comando de Zona de Defensa Nº 4 informó en un comunicado sobre dos enfrentamientos ocurridos en el barrio de Devoto, de la Capital Federal, y Olivos, provincia de Buenos Aires, durante los cuales siete delincuentes subversivos fueron abatidos por las fuerzas conjuntas de seguridad.

El comunicado expresa: "En horas de la madrugada del 14 de setiembre fuerzas conjuntas realizaron acciones simultáneas dentro del marco de las operaciones de lucha contra la subversión, en el barrio de Devoto en la Capital Federal, y en Olivos, de la provincia de Buenos Aires".

"Durante la ejecución de dichas acciones se produjeron enfrentamientos con delincuentes subversivos pertenecientes a las dos organizaciones declaradas ilegales".

"Como resultado de las mismas fueron abatidos 7 delincuentes que se trata de identificar".

"De las fuerzas conjuntas resultó herido un oficial subalterno".

Atacan a balazos a una patrulla

LA PLATA, 16 (Télam). — Delincuentes subversivos que ocupaban dos automóviles atacaron esta madrugada, a balazos, a fuerzas conjuntas de seguridad que se hallaban practicando un operativo de control de automotores en Lanús. Repelida la agresión, cuatro sediciosos perdieron la vida.

El episodio se registró a las 3.30, en la intersección de las calles Remedios de Escalada y Lomas Valentina, de aquella ciudad.

Los sediciosos, que se desplazaban en un automóvil Ford Falcon, color verde y un Peugeot 504, resistieron a la orden impartida por las fuerzas de seguridad, de detener la marcha de los rodados, abriendo fuego contra los uniformados, a la vez que intentaban escapar acelerando a fondo sus máquinas.

Repelido el ataque, se generó un tiroteo que culminó con la muerte de los cuatro ocupantes del Peugeot 504, mientras que los del Ford Falcon lograron darse a la fuga.

Las fuentes policiales informantes destacaron que las fuerzas de la ley no tuvieron bajas.

Quiniela de Mendoza

El Banco de Previsión Social dio a conocer el extracto de la quiniela, sorteada anoche por la Lotería de Mendoza:

1º Premio	.....	805
2º	,, ...	723
3º	,, ...	537
4º	,, ...	593
5º	,, ...	888
6º	,, ...	803
7º	,, ...	445
8º	,, ...	141
9º	,, ...	432
10º	,, ...	303
11º	,, ...	368
12º	,, ...	670
13º	,, ...	279
14º	,, ...	929
15º	,, ...	931
16º	,, ...	413
17º	,, ...	009
18º	,, ...	125
19º	,, ...	974
20º	,, ...	871

Ordenóse recuperar un edificio cedido al Partido Justicialista

BUENOS AIRES, 16 (NA). — El Poder Ejecutivo ordenó al Ministerio del Interior la inmediata recuperación del edificio fiscal ubicado en la calle Moreno 711, de la Capital Federal, que había sido cedido indebidamente al Partido Justicialista.

La resolución gubernamental está inscripta en el decreto número 2052. Anula esta resolución la número 215 del Ministerio del Interior, dictada el 18 de octubre de 1974, y el decreto de insistencia del 20 de noviembre de 1974, este último fue necesario frente a la observación interpuesta por el Tribunal de Cuentas de la Nación.

Al mismo tiempo se imparten instrucciones al Ministerio de Justicia para que se formule "la denuncia penal que corresponde".

En los considerandos que acompañan al decreto recuperador, se destaca que "sólo mediante autorización legislativa, genérica o particular, el Poder Ejecutivo puede disponer de los bienes inmuebles que forman parte del patrimonio del Estado, autorización que no existe en el caso que motiva el dictado del presente decreto".

Se anota también que tanto la resolución número 215-74 como el decreto de insistencia "carecen de sustento jurídico, han sido dictados sin el apoyo válido de ninguna norma legal que facultara a resolver el caso en la forma en que se resolvió, en abierta violación de la ley y con manifiesta incompetencia en la materia".

Mercado cambiario

BUENOS AIRES, 16 (Télam). — Las cotizaciones de las divisas en los mercados de cambios, fueron las siguientes:

Monedas	Mercado Oficial Comp.	Vend.	Mercado Libre Comp.	Vend.
1 Libra esterlina	242,97	244,10	428,67	438,35
1 Dólar norteam. ...	140,00	140,33	247,00	252,00
100 Francos franceses	2.856,00	2.878,17	5.038,80	5.168,52
100 Liras italianas	16,62	16,80	29,32	30,16
100 Pesetas Cta. "A" ..	206,50	214,00	364,32	384,30
100 Pesetas Cta. "B" ..	201,74	207,83	355,93	373,21
100 Marcos alemanes .	5.640,60	5.667,93	9.951,63	10.178,28
100 Marcos finland. ...	3.602,20	3.638,76	6.355,31	6.534,36
100 Florines holand. ..	5.377,40	5.404,11	9.487,27	9.704,52
100 Fr. belgas Fin.	354,28	357,56	625,65	642,10
100 Fr. belgas Conv. ..	364,28	366,82	642,69	658,73
100 Francos suizos	5.661,60	5.688,98	9.988,68	10.216,08
100 Yens japoneses ...	48,76	43,03	86,03	88,05
1 Dólar canadiense	143,23	143,73	252,71	258,10
100 Escudos portug. ..	449,40	464,49	792,87	834,12
100 Coronas danesas .	2.338,00	2.358,95	4.124,90	4.236,12
100 Colonas noruegas	2.576,00	2.597,51	4.544,80	4.664,52
100 Coronas suecas ...	3.217,20	3.240,22	5.676,06	5.818,68
100 Chelines austr.	791,00	806,90	1.395,55	1.449,00

Bonos externos: Cotización suministrada por el Banco Central de la República Argentina a la apertura del mercado cambiario del día de la fecha: $ 281,78.

60 Equipos instalados en 60 días.

En sólo 60 días se instalaron
60 equipos electrónicos Cifra Sistema.
Capaces de desarrollar con la más alta productividad las tareas más complejas administrativo-contables por su gran capacidad de memoria.
Cifra Sistema le da soluciones reales y rápidas. Su lenguaje CIFRAL, diseñado para el usuario argentino y la completa biblioteca de programas le facilitan la tarea con eficiencia.
Asesoramiento y service integral a través de su red de distribuidores.

MARCIAL PEÑA LOPEZ Y CIA.
9 de Julio 1060 - Tel. 240355 - Mendoza

cifra sistema
La electrónica al servicio de sus negocios.
Sate O
División Electrónica

clicero publicidad

¡ABSOLUTAMENTE GRATIS!
POR SEMANA INAUGURACION
"EL TRIANGULO DE ORO"
CARGA SU ENCENDEDOR
¡SIN CARGO...!
Inclusive CRIKET.)
"EL TRIANGULO DE ORO"
NECOCHEA 40 - LOCAL 2. MZA.

PROXIMAMENTE...
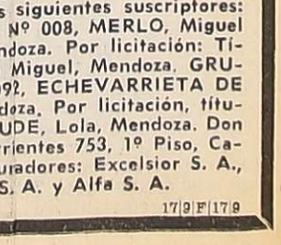

A. CALLE 77 DORREGO
TEL. 291100

CREDITO INTEGRAL S.A.
de Crédito y Financiaciones para un Fin

COMUNICA

Que de acuerdo al artículo Nº 3 de las condiciones generales, se ha efectuado la adjudicación de fecha 6-9-76 en Zona Cuyo, a las 9 horas, de los Grupos 13/C y 14/C, habiendo sido favorecidos los siguientes suscriptores: GRUPO 13: Por sorteo, título Nº 008, MERLO, Miguel Angel y MERLO, Ismael, Mendoza. Por licitación: Título Nº 038, FARINA, Loreto Miguel, Mendoza. GRUPO 14: Por sorteo, título Nº 092, ECHEVARRIETA DE LUCA, Enrique Lorenzo, Mendoza. Por licitación, título Nº 044, LOPEZ DE BULLAUDE, Lola, Mendoza. Don Bosco Nº 163, Mendoza - Corrientes 753, 1º Piso, Capital Federal. Compañías aseguradoras: Excelsior S. A., Tutora S. A., Minerva S. A. y Alfa S. A.

17|9|F|17|9

Tratan reformas al sistema financiero

BUENOS AIRES, 16 (Télam). — Una comisión asesora honoraria que se encargará de proponer reformas al sistema financiero argentino, comenzó a sesionar esta tarde en la sede del Banco Central.

La comisión está encabezada por el vicepresidente segundo de la institución, doctor José Carlos Jaime, e integrada por cuatro representantes de la banca privada, quienes participan a título personal y con carácter honorario. También la componen un oficial superior por cada una de las Fuerzas Armadas.

El trabajo de este grupo de especialistas no tendrá carácter resolutivo y, por lo tanto, servirá como complemento de los estudios que se realizan desde hace más de cuatro meses para encarar las anunciadas reformas al sistema financiero, revelaron fuentes del Banco Central.

Uno de los puntos claves de la reforma es la proyectada descentralización de los depósitos bancarios, otorgando a las entidades financieras autonomía en la captación de fondos y manejo de recursos. A partir de esas modificaciones también deberá establecerse el radio de acción de bancos, compañías financieras, sociedades de crédito y otro tipo de instituciones privadas.

Aun cuando la tarea es sumamente compleja, en virtud de la actual diversificación de mercado, en medios bancarios se estima que antes de finalizar este año podrían conocerse las primeras modificaciones al sistema.

Directivos de la Asociación de Bancos de Provincia (A.B.A.P.R.A.) se pronunciaron la semana anterior en favor de la descentralización de los depósitos, al dar a conocer un documento en el que se analizan los inconvenientes provocados por la denominada "nacionalización" a mediados de 1973.

Al propugnar el retorno al régimen anterior, la entidad señaló que en los últimos tres años se advirtió una pronunciada caída en la captación de depósitos, además de una desproporcionada política de créditos.

Detuvieron en Tucumán a 3 comerciantes

SAN MIGUEL DE TUCUMAN, 16 (NA). — El Comando de la Quinta Brigada de Infantería informó que fueron detenidos y puestos a disposición de las autoridades militares, tres dirigentes de una entidad que nuclea a directivos de un sector de la alimentación por haber incrementado en forma desproporcionada el precio de un artículo de primera necesidad.

"Actitudes como las mencionadas —dice un comunicado oficial— provocan un directo agravio económico a la población, especialmente a los sectores más necesitados, alentando de esa forma la prédica falsa e insidiosa de los ideólogos subversivos".

En la información, se agrega que para determinar los verdaderos alcances perseguidos por el aumento mencionado, así como también su repercusión, se instruyen actuaciones de justicia militar pertinentes a cargo de las autoridades correspondientes.

El comando advirtió, asimismo, "que los responsables son factibles de ser sometidos al Código de Justicia Militar y Leyes Especiales que reprimen severamente toda forma de participación —cualquiera sea su grado y moralidad— en el accionar subversivo".

Disturbios y desmanes en Irlanda

LONDRES, 16. (Télam-EFE). — Por tercer día consecutivo, se registraron disturbios en Belfast, protagonizados por miembros del grupo protestante "Asociación de Defensa de Ulster". Desde el pasado lunes, numerosos vehículos fueron volcados e incendiados en las calles de la capital norirlandesa y varias bombas estallaron en comercios y oficinas.

Romero habría sido liberado en Corrientes

BUENOS AIRES, 16. (AN). —El Gobierno Nacional resolvió hoy que cesarán de estar a disposición del Poder Ejecutivo el ex gobernador de Corrientes, Julio Romero, y el presidente del banco de esa provincia, Antonio Elías Romero, primo del anterior, según trascendió en fuentes gubernamentales.

El emperador Hirohito recibió a Geisel

El presidente del Brasil, Ernesto Geisel (tercero a la izq.), y el emperador Hirohito, del Japón, hacen un brindis en Tokio, mientras la señora de Geisel y la emperatriz Nagako los observan, en un banquete oficial que ofrecieron el emperador y la emperatriz en honor de los visitantes brasileños, en el Palacio imperial. (Radiofoto de UPI).

Culminan preparativos en Fray Bentos-Puerto Unzué

Será inaugurado mañana el puente internacional

BUENOS AIRES, 16 (NA). — El sábado próximo, los presidentes de la Argentina, teniente general Jorge Rafael Videla, y el Uruguay, Aparicio Méndez, inaugurarán oficialmente el monumental puente —de más de cinco kilómetros de longitud— que une Puerto Unzué, en la provincia de Entre Ríos, con Fray Bentos, en el vecino país, a través del ancho y caudaloso río Uruguay.

Ambos mandatarios se encontrarán alrededor de las 10.30 en el centro de la importante obra y luego de dejar simbólicamente expedito el paso, se dirigirán hasta la ciudad de Gualeguaychú en la provincia de Entre Ríos, donde se realizará un acto público en la plaza Colón.

El puente a inaugurar es la segunda unión carretera tendida entre la Argentina y Uruguay a través del río Uruguay. El otro puente, que fue inaugurado por los ex presidentes María Estela Martínez de Perón y Juan María Bordaberry el año pasado, une Colón, en el norte entrerriano, con Paysandú, en la República Oriental.

Según está previsto, el presidente Videla viajará hasta la zona de Puerto Unzué por vía aérea, partiendo desde el aeroparque metropolitano aproximadamente a las 9.30. Videla será acompañado por el ministro de Relaciones Exteriores, contralmirante César Guzzetti y otros altos funcionarios, siendo recibidos en Entre Ríos por el gobernador, brigadier Rubén Di Bello y el comandante del Segundo Cuerpo de Ejército, general Ramón Díaz Bessone.

Tras los saludos de práctica y de pasar revista a los efectivos militares, Videla se dirigirá en automóvil hasta la cabecera del nuevo puente internacional y, alrededor de las 10.30, se encontrará con Méndez en la mitad del puente, para cortar la cinta simbólica y declararlo oficialmente inaugurado. Luego, el presidente Videla invitará a Méndez a trasladarse a territorio argentino y ambos jefes de Estado se dirigirán a Gualeguaychú, donde se realizará un acto público en la plaza Colón, donde es posible que los dos presidentes hablen para referirse a la significación y trascendencia de esta nueva vía de unión, ubicada en el sur entrerriano.

Al mediodía, Videla ofrecerá un almuerzo a Méndez, que se servirá en el Club Social y, posteriormente, firmarán convenios e intercambiarán notas para, por último, dar a conocer una declaración conjunta, que será suscrita por los jefes de Estado y sus respectivos cancilleres.

Será incrementado el comercio con Paraguay

Fueron firmados varios acuerdos

BUENOS AIRES, 16 (NA). — La Argentina y el Paraguay firmaron hoy acuerdos comerciales que solucionaron cuestiones pendientes en la materia y llegaron a entendimientos para incrementar las ventas en uno y otro sentido, al amparo de concesiones que se hicieron mutuamente.

El acta con los acuerdos alcanzados fue firmada en una ceremonia realizada por la noche en el Ministerio de Economía. La firma fue estampada en los pliegos por los titulares de las dos delegaciones que discutieron los convenios, es decir, el ministro Martínez de Hoz, jefe de la representación argentina, y el ministro paraguayo de Industria y Comercio, Defin Ugarte Centurión, titular de la de su país.

Ugarte Centurión dijo en la ceremonia que "en estos momentos no tenemos pendiente ningún problema en el campo comercial con la República Argentina".

Martínez de Hoz, por su lado, dijo que "confiamos en que lo que estamos acordando va a tener pleno éxito en su realización práctica".

El acta contiene acuerdos en los rubros siguientes:

—Régimen de pagos de las importaciones: La delegación argentina informó a la paraguaya que quedaron exentas de la exigencia de pago a 180 días las importaciones de productos negociados por la Argentina en el marco de la ALALC.

—Maderas: El cupo de 11.000 metros cúbicos, a importar según un decreto de 1974, ha sido redistribuido para 1977 y 1978, así como para años sucesivos.

—Pomelos: La Argentina accedió a elevar a 3.000 toneladas anuales el actual cupo de 1.500 toneladas de importación. Se amplió hasta el 31 de julio de cada año el período en que se permitirá la importación de ese producto desde el Paraguay.

—Trigo y harina: Los organismos correspondientes de ambos países procederán a la firma de los contratos para el suministro de trigo y harina al Paraguay. El ministro paraguayo anticipó ayer, en rueda de prensa, que la Argentina vendería cien mil toneladas de trigo y diez mil toneladas de harina en 1977.

—Desgravaciones: El Paraguay solicitó desgravaciones totales para una serie de productos manufacturados que desea vender a la Argentina, y ésta respondió que en un plazo de 30 días haría conocer los cupos que podrían acordarse por tales productos.

—Productos artesanales: Se accedió, del lado argentino, a facilitar el ingreso, libre de gravamenes, de artesanía típica paraguaya, confeccionada exclusivamente a mano, incluso textiles y tejidos.

—Problemas aduaneros: La delegación paraguaya planteó el problema que se crea al ingreso de productos de su país por la aduana de Clorinda, debido a la falta de personal especializado para la realización de las verificaciones. La representación argentina manifestó que se está trabajando para solucionar problemas de infraestructura y de falta de personal.

Acudieron a las urnas en Egipto

Referéndum para que Sadat continúe en el poder por un segundo período

EL CAIRO, 16. (UPI). — Los egipcios votaron hoy en un referéndum en el que se espera que una mayoría abrumadora otorgue su aprobación para que el presidente Anwar Sadat continúe en el poder por un segundo período de seis años.

La consulta popular se realizó en medio de la campaña diplomática egipcia encaminada al retorno de la paz en el Líbano, nación azotada por una sangrienta guerra civil desde hace 18 meses.

Sadat espera que una solución en el Líbano pueda llevar a la reconciliación de sus divergencias con Siria, allanando así el camino para la reanudación de las gestiones de paz del Medio Oriente que han estado estancadas desde fines del año pasado.

Carteles y lienzos que proclamaban la renovada confianza en la gestión de Sadat decoraban algunos de los centros de votación de la capital mientras la ciudadanía hacía cola para decir "sí" o "no" a la nominación parlamentaria del presidente para otro período.

"Sí a Sadat" y "Renovamos nuestra confianza en ti, Sadat" decían algunos de los carteles.

Más de 15.000 centros de votación en todo el país abrieron sus puertas a las 8 A.M. (6.00 G.M.T.). La concurrencia fue débil en las primeras horas. Portavoces gubernamentales dijeron, sin embargo, que a la 1 P.M. (11.00 G.M.T.), cuatro horas antes del cierre de las mesas, el número de votantes había aumentado sustancialmente, aunque no era tan numerosa como se esperaba.

Ciegos, mujeres con niños en los brazos y ancianos e inválidos afirmándose en muletas podían verse en las largas filas a la espera de manifestar su opinión en los centros de sufragio de El Cairo.

Con una población de 38 millones, Egipto cuenta con un electorado de alrededor de 9 millones 500.000, cuya sexta parte está compuesta por mujeres.

Sadat y su esposa, Jihan, votaron en la aldea del delta del Nilo de Mit Abul-Kom, 88 kilómetros al norte de la capital, donde el mandatario tiene su villa de descanso.

Habrá asueto escolar el 21

BUENOS AIRES, 16 (Télam) El Ministerio de Cultura y Educación informó hoy que el 21 del corriente, "Día del Estudiante", habrá receso escolar en los establecimientos de enseñanza de nivel medio, tal como señala el calendario escolar único.

En lo que respecta a las universidades nacionales "el asueto será solamente docente —expresase en el comunicado— registrándose actividad administrativa y asistencial en forma normal".

Túnel Trasandino Internacional Carretero "CRISTO REDENTOR"

Se iniciaron las obras en el sector argentino del Túnel "Cristo Redentor", que VIALIDAD NACIONAL adjudicó a TECHINT S.A.

Esta importante vía de comunicación entre Argentina y Chile, permitirá el tránsito carretero durante todo el año.

En la ejecución del sector a su cargo, TECHINT empleará los más avanzados equipos para excavación en roca, complementados con sistema de alineación por rayos Laser y nuevos métodos de consolidación, armado y revestimiento de túneles.

Asimismo, efectuará la construcción de todas las obras anexas de iluminación, señalización, comunicación y aereación, edificios para mando, control y administración.

El Túnel "Cristo Redentor" promoverá, en un esfuerzo conjunto y coordinado, un mayor intercambio argentino-chileno.

Esta expresión de voluntad de ambos gobiernos, concretada a través de sus Direcciones de Vialidad, representa un símbolo más de progreso y confraternidad americana.

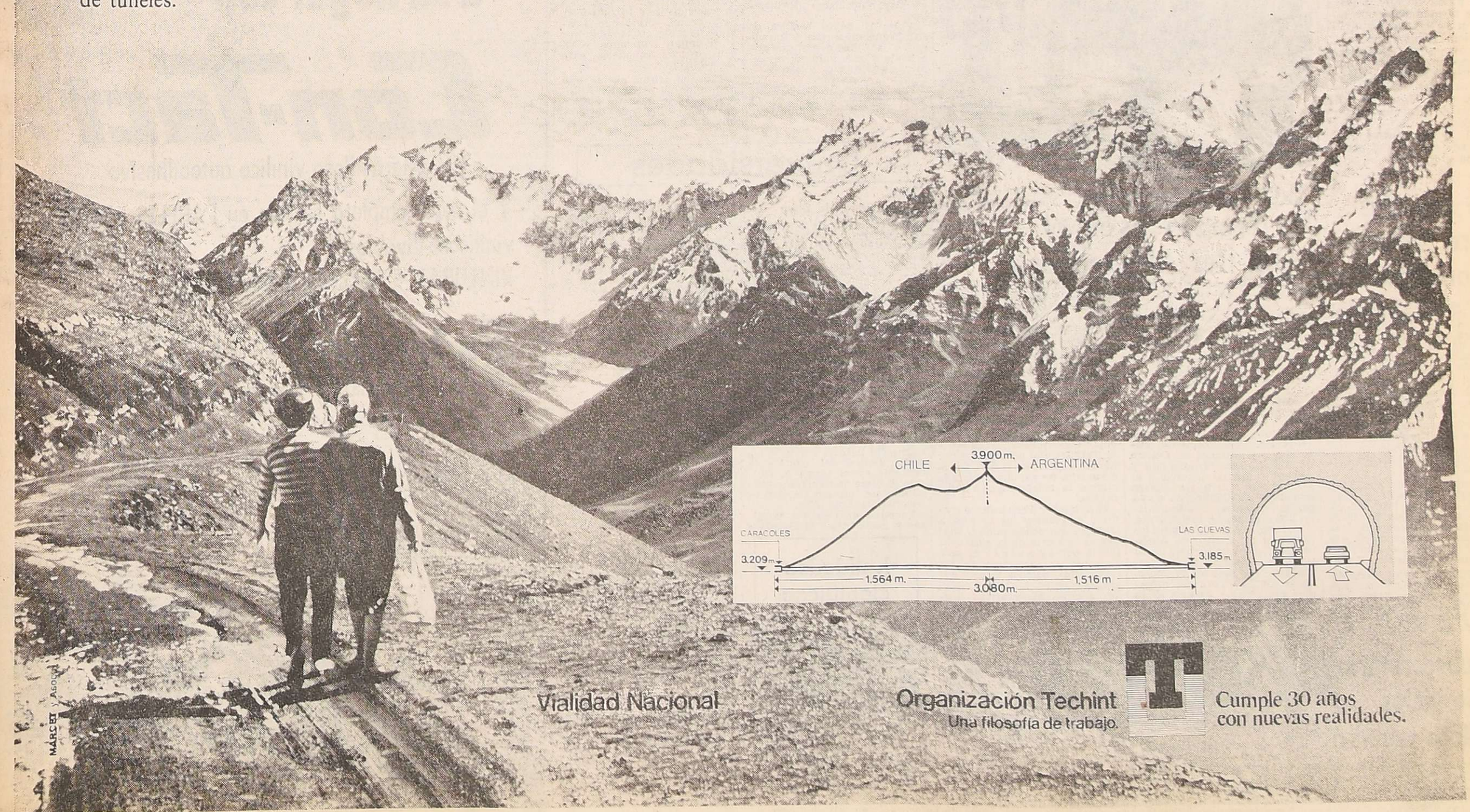

Vialidad Nacional

Organización Techint
Una filosofía de trabajo.

Cumple 30 años
con nuevas realidades.

LOS ANDES

Fundado el 20 de Octubre de 1882 por el Dr. Adolfo Calle

Directoras:
Carmen Usandivaras de Calle
Elcira Videla de Schiappa de Azevedo

MENDOZA, VIERNES 17 DE SETIEMBRE DE 1976

Intereses en el mar

Hace poco fue creada por el gobierno nacional la Secretaría de Estado de Intereses Marítimos. Con este paso se conforma un eficaz instrumento para amparar y desarrollar los recursos marítimos, tan dejados de lado en nuestra trayectoria económica durante años. Esto es real si se considera que hubo momentos en que la Argentina llegó a ser el primer exportador del mundo de aceite de agar-agar; que pudo ubicarse en puestos significativos en cuanto a producción pesquera, etc. Ahora se ha tomado el tema con decisión. No otra cosa supone encarar orgánicamente el desarrollo de la dimensión marina con sus posibilidades.

Nuestro país es netamente marítimo —dijo el titular del flamante organismo luego de asumir sus funciones. Está enclavado en el hemisferio marítimo entre las dos grandes masas oceánicas del Pacífico y el Atlántico. Tiene 10.000 kms. de litoral marítimo y fluvial, incluyendo la Antártida y el sistema insular compuesto por las Malvinas, las Orcadas, las Georgias y Sandwich del Sur. También incluyendo el sistema insular y la Antártida posee unos 2.000.000 de km2 de plataforma submarina.

La sola consideración de la enorme región a defender justifica con exceso la creación del organismo referido. En lo sucesivo los problemas específicos que surjan o hayan surgido, podrán ser presentados en el más alto nivel gubernamental: jurisdicción legal sobre límites, derechos argentinos, medidas de protección de nuestros recursos, etc. Una sola consideración bastaría para afirmar la creación de la entidad: el 90 % de productos del comercio exterior argentino se transporta por vía marítima y fluvial. Ese comercio, por ahora y hasta tanto la tecnología no cree otros medios, se continuará realizando por agua. Es obvio: un buque de 5.400 toneladas de porte neto, es equivalente a 15 trenes de 12 vagones de 30 toneladas cada uno o 270 camiones de 20 toneladas cada uno. Una barcaza de 2.400 metros cúbicos de capacidad es equivalente a 5 trenes de 12 vagones de 20 metros cúbicos cada uno. Claro que el equipamiento es de alto costo. Un buque carguero normal tiene un valor aproximado de 2.300.000.000 de pesos; una barcaza de 1.000 toneladas de porte vale aproximadamente 400.000.000 de pesos. Un remolcador de empuje de un sistema de barcazas de convoyes cuesta 80.000.000 de pesos. Pese a esos valores casi siderales, su economicidad en el tiempo es manifiesta. Esto ha llevado a las actuales autoridades a efectuar un proceso de revisión de las estructuras funcionales, con el propósito de racionalizar la industria de la construcción naval para alcanzar el tonelaje que nuestro país requiere.

Otro aspecto que se procura llenar, ya que hasta ahora hubo un significativo vacío, es el correspondiente a la política portuaria nacional. Esto es indispensable si se considera que requiere instrumentos normativos que den a cada puerto el rol que le compete dentro de un sistema portuario.

La misión que le corresponderá a esta flamante secretaría no ha de ser del todo fácil. Hay una serie de dificultades que deberá afrontar decididamente. Tal el caso del futuro "puerto profundo" que indefectiblemente deberá ser distinto al de la Capital Federal. La presión de los intereses será enorme cuando llegue el momento de decidir. No menos espinosa es la cuestión de las aguas jurisdiccionales cuya influencia debería ser extendida a 200 millas según una tendencia predominante entre los países con litoral marítimo, pese a la oposición de otros. Habrá que regular, asimismo, la forma cómo se encarará el proceso de desarrollo pesquero y aprovechamiento de los recursos que el mar nos ofrece, etc. Como se ve, todo un programa de realizaciones positivas que exigirán, a no dudarlo, mano firme, cerebro claro y una gran vocación patriótica.

Cortes de luz en Maipú y Godoy Cruz

Agua y Energía Eléctrica suspenderá hoy el servicio eléctrico en zona de Godoy Cruz y Maipú, con motivo de efectuarse mejoras en las instalaciones. En Godoy Cruz, el corte será de 8.30 a 14 aproximadamente en la zona comprendida por calles Paso de los Andes, Matienzo, Santos Dumond y Reconquista, afectando a Villa Dolores y barrios Ferroviario, Y.P.F., Bancario (parcialmente) y Laprida.

En Maipú, de 8.30 a 11.30, aproximadamente, en la zona comprendida por calles El Bosque, Don Bosco y Nicolás Serpa, en forma parcial calles Roma e Irigoyen y toda la zona de Primavera de Defensa hacia el Norte.

Inauguran hoy una exposición de artesanía

En el salón Goya del Instituto Cuyano de Cultura Hispánica, Aristides Villanueva 389, de ciudad, será inaugurada hoy a las 19, una exposición de artesanías regionales mendocinas.

La muestra está compuesta por tejidos de Malargüe y cestería de la Laguna del Rosario.

Será revisado el sistema impositivo de la Provincia

Iniciaron el estudio del presupuesto de 1977

El ministro de Hacienda de la Provincia, comodoro (RE) Pedro Patricio Ferrero, formuló ayer varios anuncios y efectuó numerosas consideraciones en torno de la legislación impositiva, patente automotores, impuesto inmobiliario, presupuesto de 1977, Caja de Jubilaciones y registro de tierras fiscales.

Durante la entrevista con los periodistas acreditados en Casa de Gobierno, estuvo acompañado por el secretario general de la Gobernación, vicecomodoro (RE) Ciro José Sánchez, y el subsecretario de Recaudación y Control, mayor (RE) Juan Carlos Lo Bianco.

Con relación a la patente de vehículos cuyo pago venció anteayer, manifestó que se recaudó el 64% del total, aclarando que la tarea de recaudación fue facilitada mediante la habilitación de bocas especiales para el cobro.

Agregó que la experiencia obtenida en esta materia, será útil para evaluar el comportamiento de los contribuyentes frente al pago de otros impuestos.

Más adelante dijo que en materia de impuestos inmobiliarios se ha recaudado ya el 7,4% del monto total. Este impuesto vence el 29 de octubre.

Indicó sobre este tema que,

El ministro de Hacienda mientras formula varios anuncios vinculados con la cartera a su cargo.

teóricamente lo que se debe recaudar este año en impuestos a los inmuebles, es aproximadamente de 824 millones de pesos nuevos. De ese monto, a los fines presupuestarios se calculó un ingreso de 300 millones de pesos.

Se consultó al ministro acerca de la participación nacional en materia presupuestaria y respondió que los montos correspondientes al presupuesto de 1976 se están recibiendo en forma adecuada.

Legislación impositiva

Con respecto a la legislación impositiva provincial, dijo el ministro que es necesario realizar la revisión de los instrumentos legales pertinentes, aclarando que esta futura determinación no involucra la incorporación de nuevos impuestos. Además, explicó que se hace necesaria la eliminación de las excepciones de contribuyentes.

Refirmó su criterio al señalar que es necesario revisar las leyes, sobre todo para adecuarlas a la situación actual de la provincia.

Declaró asimismo, que está previsto en los planes oficiales realizar un censo de contribuyentes en el área de actividades lucrativas.

Con relación al presupuesto de 1977, dijo que hace quince días se inició el estudio del mismo. Semanalmente, el Ministerio de Hacienda brindará pautas para que todos los ministerios trabajen con el tiempo necesario para lograr las cifras estimativas. La totalidad de esos valores se cree que estarán en el ministerio el 15 de noviembre próximo. Y añadió sobre este particular: "Trataremos de tener en 1977 un presupuesto analítico. En una ocasión anterior les mencioné que, por ejemplo, en el presupuesto de 1976 sólo el 17 % de los recursos eran genuinos y directos de la provincia. Es decir, que todos los impuestos que recauda la provincia representan sólo ese porcentaje, lo que es, por cierto, muy pequeño. Lo demás proviene de regalías, coparticipación federal y cooperación de la Nación. Esta situación debe revertirse; la provincia no puede estar supeditada, digamos, a la Nación".

Con relación al plan de economía presupuestaria, afirmó que marcha normalmente. Se aplicó un 30 % en todas las áreas, con excepción de las obras públicas. Respecto a la política de personal, señaló que no hay nuevas directivas del orden nacional y con referencia a las bajas en el plantel de personal de la administración pública, afirmó que serán las que naturalmente se produzcan.

Jubilaciones

Se ha conminado a todas las reparticiones autárquicas, descentralizadas y municipalidades, a regularizar los aportes previsionales a la Caja de Jubilaciones y Pensiones de la Provincia, debiendo exhibir los recibos de pago de los meses de enero, febrero y marzo para poder obtener los fondos para el pago de sueldos de setiembre a su personal.

Por un reciente decreto, el gobierno provincial se hará cargo de las deudas a la caja correspondiente a 1973, 74 y 75. Se pretende —dijo— que la caja se maneje con fondos que le permitan autonomía y los consiguientes beneficios para los jubilados.

También afirmó que se está realizando un exhaustivo estudio de las jubilaciones otorgadas desde 1973, que tuvieron una fuerte incidencia negativa en las finanzas de la caja y cuya causa se tratará de establecer. Dejo en claro que ello no significa que se vaya a actuar contra los jubilados.

Tierras fiscales

Se refirió finalmente a la política a desarrollar por el gobierno en materia de tierras fiscales. "La provincia —dijo— tiene aproximadamente hectáreas 1.700.000 de tierras fiscales de las que sólo están registradas un 50 o un 60 %, mientras el resto permanece indeterminadas. El proyecto es individualizar perfectamente las restantes y mensurarlas en el plazo de uno a dos años a lo sumo, para después poder encarar una política de utilización de esas tierras".

En materia de obras públicas, anunció el comodoro Ferrero que se ha previsto continuar con las ya iniciadas e implementar un nuevo plan para la iniciación de otras nuevas. Se pretende elevar el presupuesto nuevo al Ministerio de Economía de la Nación antes del 30 de noviembre, a fin de que sea aprobado en los primeros meses del año próximo.

El doctor Nallín sería ministro de Educación

Trascendió en esferas oficiales que será designado ministro de Cultura y Educación de la provincia, el profesor doctor Carlos Orlando Nallín.

No fue posible conocer la fecha en que asumiría el nuevo funcionario, pero se adelantó que se espera el regreso del actual titular del ministerio, coronel Juan Esteban Echazú, que viajó a Tucumán para asistir a las deliberaciones de la quinta asamblea ordinaria del Consejo Federal de Educación, la que concluirá hoy.

Entrevistado el profesor Nallín por LOS ANDES, expresó, sobre su designación, que hasta el momento no hay resolución definitiva. "Existe —dijo— un ofrecimiento del poder Ejecutivo y conversaciones posteriores. Falta la resolución, que debe tomar el señor gobernador".

Profesor doctor Carlos Orlando Nallín

Personalidad

El profesor Nallín nació en Mendoza y cursó sus estudios secundarios en el Colegio Nacional "Agustín Alvarez". Los universitarios los hizo en la Facultad de Filosofía y Letras de la Universidad Nacional de Cuyo.

En 1954 obtuvo los diplomas de profesor de enseñanza secundaria, normal y especial en literatura y en 1959 se doctoró en filosofía y letras, especializado en letras.

Es profesor titular efectivo, por concurso de oposición, de Literatura Española de los Siglos de Oro, en la Facultad de Filosofía y Letras de la U.N.C.

Ha sido profesor visitante de lenguas romances en la Universidad de Colgate, Hamilton, Nueva York (Estados Unidos), durante el semestre de otoño de 1960/61 y profesor visitante en el Departamento de Lenguas Extranjeras de la Universidad de Northern Illinois (EE. UU.), durante el semestre de otoño de 1964/65.

Se desempeñó como profesor, en su especialidad, en el Liceo Militar "General Espejo", hasta 1960; en el Colegio Nacional "Agustín Alvarez", hasta 1961; y en la Escuela Normal Mixta "Tomás Godoy Cruz", hasta 1962.

En la labor directiva actuó como decano de la Facultad de Filosofía y Letras de la U.N.C., entre 1969 y 1973. Fue vicerrector y luego rector del Colegio Nacional "Agustín Alvarez", de 1958 a 1961. Actualmente es director del Departamento de Graduados de la Facultad de Filosofía y Letras.

Es autor de un libro titulado "El problema de la novela en Pío Baroja", editado en México y de varios ensayos y artículos sobre este autor y su obra.

Tiene artículos, ensayos y estudios introductorios sobre Ramón del Valle-Inclán, Gustavo Adolfo Bécquer, Lope de Vega, Miguel de Cervantes, Francisco de Quevedo, Luis Alfonso de Carvallo, fray Luis de León, San Juan de la Cruz, Pedro Calderón de la Barca.

También artículos y ensayos sobre temas de cultura y literatura argentina: Cuyo y los cuyanos, la literatura de la independencia argentina, Juan Carlos Dávalos, Luicio V. Mansilla y panorama de la civilización argentina. Estos trabajos y otros han aparecido en revistas y libros especializados de la Argentina y el extranjero. Es autor de numerosas notas periodísticas en los diarios de Mendoza.

Durante su decanato en la Facultad de Filosofía y Letras tuvieron lugar cuatro relevantes acontecimientos científicos y de difusión cultural, que se corresponden con las siguientes publicaciones: "Semana de Literatura y Cine Argentinos", "Actas del Primer Simposio Nacional de Estudios Clásicos", "Figuras Argentinas" y "Actas de la Semana de Cultura Italiana".

Ha dictado conferencias en Mendoza, San Rafael, Rosario, Tucumán, Washington, Hamilton (N. York), Clinton (N. York), México, Oxford, Madrid, De Kalb (Illinois), Nueva York, Bogotá, Roma, Nápoles, Beirut, Damasco, Munich, Erlangen, Hamburgo, París, Burdeos, Xalapa (México), Valparaíso y Santiago de Chile.

Establecen condiciones de pago para contribuyentes

En algunas deudas no habrá facilidades

Por decreto del Poder Ejecutivo se han establecido las condiciones que deben cumplir los contribuyentes para obtener prórrogas para la presentación de sus declaraciones juradas y plazos para el pago de los diversos tributos provinciales.

El decreto, que lleva el número 2117, remplaza al número 639/75, que por efectos del proceso inflacionario, como así también por la incorporación de nuevos procedimientos de percepción, ha quedado desactualizado.

Las prorrogas para la presentación de declaraciones juradas se acordarán por un lapso máximo de 30 días. Si dentro de ese plazo no se presentan las mismas se aplicará multa sin requerimiento previo.

Cuando la obligación formal sea meramente informativa subsistiran los plazos establecidos en el Codigo Fiscal o los que determina especialmente la Dirección General de Rentas.

Facilidades de pago

La Dirección General de Rentas no podrá otorgar facilidades de pago por importes inferiores a $ 10.000. En el caso del Impuesto Inmobiliario no podran computarse dentro del plan los padrones cuyo débito tributario fuese inferior a $ 5.000.

La cuota mensual de los respectivos planes de facilidades de pago no podrá ser inferior a $ 5.000. Por el impuesto a la Transmisión Gratuita de Bienes la cuota mensual no podrá ser inferior a $ 2.500, y cuando prevea cuotas bimestrales o trimestrales, el monto mínimo de las mismas no podrá ser inferior al importe que resulte de multiplicar la suma de pesos 2.500 por el número de meses que comprenda cada caso.

El incumplimiento de cualquiera de las cuotas o pagos fijados dará derecho, sin necesidad de intimación alguna, a la ejecución por el saldo total adeudado con más los intereses, recargos, multas, actualización y gastos de ejecución que corresponda.

Casos especiales

En el Impuesto de Sellos no se otorgarán facilidades de pago, salvo casos excepcionales y debidamente justificados a criterio de la Dirección General de Rentas. En el impuesto a los vehículos automotores, remolques y acoplados, no se otorgarán facilidades para el pago del mismo.

En cuanto a anticipos, no se otorgaran facilidades de pago, salvo en casos excepcionales y debidamente justificados a criterio de la Dirección General de Rentas.

El artículo segundo del decreto 2.117, establece que los agentes de retención no podrán obtener prórrogas o facilidades para el pago de deuda ajena, debiendo ingresar indefectiblemente los impuestos correspondientes en los plazos que tengan establecidos o que se establezcan. El no cumplimiento de lo previsto los hará pasible de las sanciones establecidas para la defraudación fiscal.

Homenaje a la Armada en el Liceo Militar

Hoy, a las 12.30 se realizará el acto de inauguración de una plazoleta en el Liceo Militar "General Espejo", que se llamará "Armada Argentina".

La ceremonia será presidida por el titular del instituto militar, coronel Carlos Horacio Tragant, y asistirán, entre otros, el jefe de la Delegación de Incorporación Naval en Mendoza, capitán de fragata (RE) Juan Zalazar.

El Día Nacional de Chile se festejará mañana

Para mañana, Día Nacional de Chile, el consulado de ese país en nuestra provincia ha organizado los siguientes actos, a los que se ha invitado a los chilenos residentes en Mendoza y a altas autoridades provinciales.

A las 11, en la basílica de San Francisco se rezará una misa y a las 12 se depositará una ofrenda floral ante el monumento a O'Higgins y San Martín, en la plaza Chile.

Por la tarde, a las 19, habrá una recepción en la sede del consulado chileno, Emilio Civit 296.

Momento de entrega de la suma en el Banco.

Pago por un terreno de la Cooperativa Adolfo Calle

En dependencias del Banco de Mendoza, casa matriz, la Cooperativa de Vivienda y Consumo "Dr. Adolfo Calle" Ltda., concretó ayer un pago que cancela un crédito oportunamente acordado por aquella institución bancaria. Tal pago, con cheque por 1.800.000 pesos nuevos, se realizó por directivos de la Cooperativa que nuclea a personal de los diarios LOS ANDES y "El Andino". Ese crédito posibilitó que en el mes de octubre ppdo., la entidad adquiriera un predio de más de 4 hectáreas en San Martín 2.800, en el departamento de Las Heras, en el cual levantará su barrio de casi 200 viviendas. El proyecto pertinente, dentro de los lineamientos del plan "25 de Mayo", mereció ya el acuerdo de factibilidad del Banco Hipotecario Nacional.

Tribunales

Secretario del Juzgado Federal. — Hoy a las 12.30, el doctor Jorge Alberto Garguir prestará el juramento de ley en la sede del Juzgado Federal, Las Heras 146, 2º piso, en razón de haber sido designado secretario de ese tribunal por acordada Nº 3.323, de la Cámara Federal de Apelaciones de Mendoza.

Inician cultos a la Virgen de la Merced

Hoy se iniciarán los cultos en honor de Nuestra Señora de La Merced, Generala del Ejército Argentino, festividades patronales que culminarán el 25 del corriente, con la tradicional procesión y desfile militar.

En la fecha comenzará el novenario a las 19.30, con rezo del Rosario y a las 20, misa de participantes. A las 19.30 también habrá una procesión con antorchas en marcha hacia la parroquia con las imágenes que visitaron los hogares. La concentración será en Avenida Costanera y Corrientes y actuará la banda de música de los Exploradores Mercedarios.

Rigen nuevas tarifas en el transporte

A partir de hoy, a las 5 de la mañana, regirán las nuevas tarifas del servicio público de pasajeros, según lo dispuesto por el decreto Nº 2161 del Poder Ejecutivo Provincial, originado en el Ministerio de Obras y Servicios Públicos.

El boleto diurno fue elevado a $ 20 y el nocturno a $ 24.

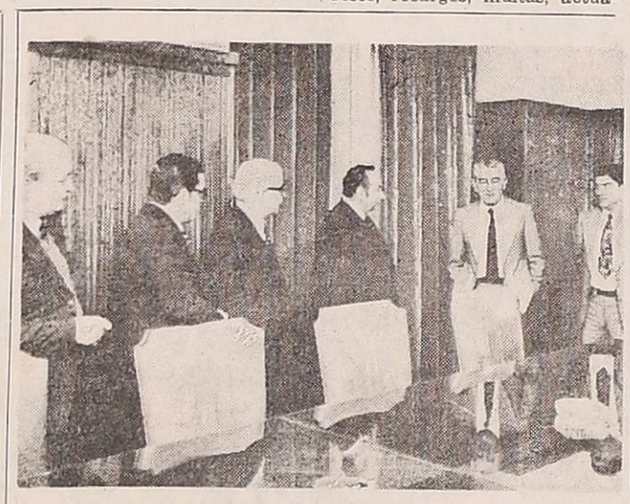

El gobernador de la Provincia dialoga con los directivos del Centro de Almaceneros Minoristas y Anexos de Mendoza

Se festejó ayer el "Día del Almacenero"

Fue celebrado ayer el "Día del Almacenero". Los actos finalizarán el 2 de octubre con una cena de camaradería que se servirá en el local de Bandera de los Andes 927, de San José, Guaymallén, donde se realizará un desfile artístico y habrá reparto de cotillón y se distribuirán obsequios a las damas.

Ayer por la mañana se ofició una misa en la basílica de San Francisco en memoria de los dirigentes, socios y familiares fallecidos. Posteriormente, autoridades y afiliados del Centro de Almaceneros Minoristas y Anexos rindieron homenaje al general San Martín en la plaza que lleva su nombre en esta capital, depositando una ofrenda floral al pie del monumento.

Posteriormente, la comisión directiva del Centro de Almaceneros se trasladó hasta la Casa de Gobierno, donde presentaron sus saludos al gobernador de la Provincia, brigadier mayor (R) Jorge Sixto Fernández, quien los recibió en compañía del asesor y secretario privado, señor Ricardo Melchor.

Concurrieron el presidente de la entidad, señor Bartolomé Sancho, los ex titulares, señores José Taha y Juan Claramún; ex gerente, señor Mauricio Pérez y el presidente del Banco de la Unión Comercial e Industrial, señor Raúl Meilán Salgado.

En la oportunidad, el gobernador se interesó por conocer las actividades que desarrolla la entidad, las que le fueron expuestas. El señor Sancho expresó: "Estamos trabajando en forma tranquila. Antes teníamos miedo de abrir y apuro actividades está mejorando; tenemos fe en un futuro próspero". Después, el titular de la entidad explicó que "el criterio del Centro de Almaceneros es trabajar con mesura". Definió al mismo como "un núcleo de personas que no provocaban factores de acaparamiento, ya que no son propietarios de grandes empresas, sino que sus negocios son de menor escala". Indicó seguidamente que "no son especulativos y por el contrario sus propósitos son trabajar con equidad". Finalmente, agradeció al gobernador por haberlos recibido, lo invitó a la comida de camaradería y le ofreció la colaboración del centro.

El brigadier Fernández agradeció el gesto y los instó a trabajar con ecuanimidad. Dijo que la "mejoría de la situación por la que atraviesa el país dependía de cada uno de sus ciudadanos, quienes tienen que ser concientes y debían resignar algunas expectativas hasta que mejore el actual panorama. Les solicitó especialmente que fueran concientes en la marcación de precios de los productos, a fin de evitar una suba desmedida. Hay muchos sectores que soportan un peso mayor en este proceso, por eso hay que tratar —dijo— de que no se agrave". Al saludar a cada uno de los directivos, les manifestó que las puertas de la Casa de Gobierno están abiertas para solucionar cualquier problema.

A mediodía, se sirvió un vino de honor en la firma Alvarez Hermanos y desde las 16, se efectuó la tradicional donación de mercaderías a los asilos de ancianos y hogares de huér-

Dos películas sobre temas urbanísticos

En el salón de actos de la Facultad de Arquitectura y Urbanismo de la Universidad de Mendoza, se proyectarán hoy, a partir de las 20, las películas "Alternativas urbanas" y "Monumento a un sueño".

En el primer documental, Hans Halberstadt muestra los variados esfuerzos de los especialistas en el ambiente urbano para solucionar algunos de nuestros serios problemas de este tipo y hacer de nuestras ciudades sitios más humanos para trabajar y vivir.

"Monumento a un sueño" es la historia del diseño y construcción del "Portal del Oeste", el gran arco erigido en Saint Louis, Missouri, Estados Unidos, en memoria de la expedición de Lewis y Clark, que abrió las rutas hacia el poniente.

La exhibición forma parte del programa de extensión cultural de la facultad y los filmes han sido cedidos por el Servicio Cultural e Informativo de la embajada de EE. UU.

El subsecretario de Servicios Públicos asumirá

Asumirá hoy el subsecretario de Servicios Públicos, ingeniero Ernesto Atilio Pascualich. Lo tomará en funciones el ministro de Obras y Servicios Públi-

Universidades

Nacional de Cuyo

Departamento de Extensión Universitaria. — Mañana, a las 16, continuará en el Colegio Universitario Central, San Martín 270, el Curso de Actualización y Perfeccionamiento sobre Adolescencia, organizado por la entidad del epígrafe. En la oportunidad, la profesora Susana Antón se referirá a "El adolescente y la música".

Mañana a las 8.30 finalizará en el Hospital "Emilio Civit" el curso de Puericultura y Psicología Infantil que organizaron en forma conjunta el Departamento de Extensión Universitaria y la cátedra de Medicina Infantil de la Facultad de Ciencias Médicas de la Universidad Nacional de Cuyo. La licenciada Martha Monti de Carparelli hablará sobre "Educación Sexual del Niño" y la asistente social María A. Cuitiño de Vera se referirá a "Dinámica del trabajo social profesional: la familia".

Facultad de Ciencias Políticas y Sociales. — El Departamento de Graduados comunicó a los egresados que pueden consultar los ofrecimientos de becas del gobierno de Francia y países sudamericanos. El 20 del corriente vence el plazo para las respectivas inscripciones. El horario de atención de ese departamento es de 17.30 a 20, de lunes a viernes.

Llegarán hoy dignatarios islámicos

Llegarán hoy a esta ciudad dos religiosos del Islam, que durante cuatro días participarán de los cultos del Sagrado Mes de Ramadán. Son ellos el imán de los musulmanes en la República Argentina, Ahmed Abu El Ola Khalil y el enviado de la República Arabe de Egipto, El Cheij Ahmed Abu Al Tawad.

Con ese motivo, la Sociedad Arabe Islámica de Mendoza ha dispuesto una serie de actos mientras dure la presencia de ambos religiosos, por lo que invitó a toda la colectividad árabe y, en especial, a la grey islámica de la provincia.

El programa para hoy y mañana, a partir de las 21.30, incluye rezo de la oración Al Tarauih en la mezquita de la sociedad; a las 22.30 reunión de familias y lectura del Sagrado Corán.

Entidades científicas

Hospital Central. — Mañana a las 9.30, en el aula magna del Hospital Central, la doctora Liliana Camnir disertará sobre el tema "Enfermedad de Hodgkin y pancitopenia".

Sociedad de Obstetricia y Ginecología de Mendoza. — Esta entidad hará hoy, a las 21, una reunión científica para tratar los siguientes temas: "Esclerodermia y embarazo", por la doctora María L. Céspedes y colaboradores; "Aceptación de Contracepción con método D.I.U. por los doctores Elías Gassibe y José Malah. Esta reunión se efectuará en el auditorio de Química Argentina, Colón 424.

Actividad nativista

Peña Posta de los Cuyanos. — Con motivo de las fiestas patrias chilenas, esta entidad ha adherido a los festejos a realizarse hoy a las 22, en su sede de calle 25 de Mayo 3340, ciudad. Actuarán conjuntos e intérpretes de la música y can-

Lleve la primavera a su hogar con

Con-Tact®

Maravilloso vinílico autoadhesivo

Y el más completo surtido en PAPELES PINTADOS, vinílicos, lavables.
PINTURAS, ESMALTES y BARNICES.

Pintureria VIDAL S.A.

J. V. Zapata 121. Con playa de estacionamiento

y Sucursales:
San Martín
Rivadavia
San Juan

Dialogó el Gobernador con Ernesto A. Ueltschi

El gobernador de la Provincia, brigadier mayor (RE) Jorge Sixto Fernández, mantuvo una entrevista con el gobernador, periodo 1958-61, doctor Ernesto A. Ueltschi.

Después de una hora de conversación, el doctor Ueltschi salió del despacho gubernativo en compañía del ministro de Gobierno, comodoro Teófilo Ramírez Dolan, y del subsecretario de esa cartera, doctor Raúl Correas.

A requerimiento de los periodistas que aguardaban en el recinto de la secretaría privada, el doctor Ueltschi accedió a referir el diálogo que había mantenido con el brigadier Fernández.

Expresó que el temario de la entrevista fue variado, y que habían sido tocados todos los puntos que el tiempo permitió. Señaló que ambos coincidieron en la necesidad de procurar la diversificación económica de la Provincia, como medio de paliar las crisis de la vitivinicultura, y que, a tal efecto, se había conversado sobre la conveniencia de desarrollar todas las industrias de base no agraria, entre ellas, la minería, la petroquímica y el turismo.

"También hemos hablado —dijo— sobre la energía, la necesidad de reformar la ley de Promoción Industrial, y de crear un centro financiero específico, con el fin de alentar la expansión de la industria; el gobernador está interesado en la creación de parques industriales y en todos los aspectos relacionados con la infraestructura de la producción no agropecuaria".

Aspecto de la entrevista realizada en la Casa de Gobierno.

Solidaridad

Consideró luego que el actual gobierno ha heredado una situación crítica y difícil en lo que a economía especialmente se refiere, y que se debe ser solidario con las fuerzas que conducen el país hacia su normalización, "lo que no impide —aclaró—, que en algunos puntos podamos disentir con el gobierno".

Dijo que durante la entrevista no se habían tocado temas políticos, y juzgó que el tratamiento de tales cuestiones puede ser diferido para oportunidad más propicia, dado el cúmulo de urgentes problemas que deben ser resueltos en forma inmediata. Informó que el gobernador mostró su interés por dos grandes obras públicas como son el dique Potrerillos y el desvío de aguas del río Grande al Atuel.

En cuanto a la situación de la industria vitivinícola en la provincia, señaló que el Estado cuenta con dos grandes instituciones, como Giol y el Instituto Nacional de Vitivinicultura, y que a través de ellas puede adoptar medidas tendientes a mejorar el panorama de esa importante rama de las actividades económicas.

Manifestó que si de algo sirve la experiencia y la preocupación por los problemas públicos, el contacto del actual primer mandatario con los ex gobernadores tiene que resultar fructífero.

Dijo que había compartido el entusiasmo con que el brigadier Fernández le habló sobre un proyecto de refaccionar edificios escolares a través de la acción de las cooperadoras, y señaló que en Mendoza existen muchas entidades de bien público ansiosas de servir y que, con el apoyo del gobierno, podrían realizar una importante labor en pro de la solución del problema de las deficiencias de la edificación escolar.

Finalmente, informó que había expresado al gobernador su buena voluntad para colaborar con las autoridades en la medida en que se le solicitara, y su disposición para concretar ese aporte sobre algún tema específico.

Culto Católico

Retiro Espiritual. — Las hermanas terciarias franciscanas realizarán su retiro espiritual hoy, a las 17 en San Francisco. El retiro estará bajo la dirección del padre guardián del convento, fray Luis Gudiño y finalizará con el oficio de la santa misa.

Temas de hoy en la Escuela de Exportaciones

La clase de hoy en la Escuela de Exportaciones de Mendoza, dependiente de la Bolsa de Comercio, tratará sobre el tema: "Estímulos cambiarios y financieros". En la introducción se abordará la explicación sobre balance de pagos, balance comercial y aspectos financieros del comercio argentino con el exterior, así como el rol que juega el Banco Central. Posteriormente se desarrollarán los puntos exportaciones tradicionales y no tradicionales (promocionadas); las exportaciones locales de productos no tradicionales en el detalle de las distintas previsiones oficiales en materia promocional.

También se desarrollará el tema: "Fundamento de la política promocional de las exportaciones y obligatoriedad del ingreso de divisas".

Disertarán hoy en el Centro de Ingenieros

En el Centro de Ingenieros, Arquitectos y Agrimensores de Mendoza se ofrecerá hoy, a las 18.30, en Rondeau 337, ciudad, una conferencia sobre el tema: "Sistema de encofrados para construcción masiva de viviendas y construcciones civiles", la que estará a cargo del ingeniero Jorge Carlos Cirio, técnico de la firma Hoesent Argentina S.A.I. y C.

El profesional abordará aspectos vinculados con las ventajas que ofrece ese sistema, entre los que se cuentan: elementos standard para utilizar en construcciones ejecutadas con sistemas tradicionales; construcción masiva de viviendas y obras públicas; sistema universal especialmente apto para construcción de casas de una planta; encofrados formados por tableros fácilmente manipulables y dimensionados de acuerdo a las especificaciones de la D.N.V.; encofrados trepadores para tanques y silos de gran altura, etc.

Finalizada la disertación, se agasajará a los presentes con un copetín.

Crean comisión para el avalúo fiscal

Cesará el Jury de Reclamos

El Poder Ejecutivo dispuso por ley Nº 4090, la creación de la Comisión para el Avalúo Fiscal, de carácter permanente, modificando así el artículo 6º) de la ley 4062.

Este estará integrado por el subsecretario de Recaudación y Control, quien a su vez la presidirá; el director general de Rentas; un representante del Ministerio de Hacienda especializado en tributación, dos representantes de los propietarios de bienes raíces, uno urbano y otro rural y dos técnicos de la Dirección de Rentas. La misma se dividirá en dos salas de tres miembros cada una, que tendrán como competencia entender en todos los problemas relativos a: Sala "A": valuaciones urbanas; sala "B": valuaciones rurales. Cada sala contará con un secretario.

La comisión entenderá en los siguientes problemas: a) recursos presentados por los contribuyentes respecto del avalúo fiscal atribuido a su propiedad; b) estudiar y asesorar al Poder Ejecutivo respecto del mantenimiento actualizado de las tablas de valuación de manera que las mismas armonicen con la realidad. Dicha actualización deberá producirse con la siguiente frecuencia: 1) para el impuesto inmobiliario, anualmente; 2º) para el impuesto de sellos, trimestralmente; e) toda otra función que, dentro de su especialidad, el Poder Ejecutivo le asigne. La Subsecretaría de Recaudación y Control propondrá al Poder Ejecutivo el nombramiento y remoción de sus miembros y el sistema de funcionamiento de la comisión.

"Los miembros y secretarios de la comisión serán retribuidos en la forma establecida por los integrantes de los organismos colegiados. A partir de la vigencia de la presente ley, queda sin efecto el Jury de Reclamos creado por las leyes 1782 y 1793".

Mercado de Valores

El Mercado de Valores de Mendoza operó por un monto de $ 6.897.344.00, con los siguientes cierres: V.N.A., 2ª serie, $ 1.778.90; V.N.A. 3ª serie, $ 564.90; V.N.A. 4ª serie, pesos 360.50, y V.N.A. 4ª 2ª serie, pesos 254.70.

El Fondo Cuyano de Inversiones cotizó la cuota parte en 37.2620. La anterior fue de 38.7820.

Funcionarios del Servicio Nacional de Turismo de Chile, durante la visita a este diario.

Intensifican promoción turística hacia Chile

Con el propósito de intensificar la promoción turística hacia Chile y participar de los actos que en Mendoza se han organizado con motivo de la Semana de Chile, se encuentran en nuestra ciudad la señorita Carmen Luz Abalo y el señor Anibal Urrutia Castro, ambos del Servicio Nacional de Turismo del vecino país.

Nuestros visitantes señalaron que para cumplir su cometido mantienen estrecho contacto con la Dirección Provincial de Turismo y el consulado de Chile en Mendoza y además son portadores de abundante material de promoción turística, entre los que se cuenta una variada gama de material impreso, en especial afiches y folletos, como también diapositivas. Agregaron igualmente que los acompaña el conjunto folklórico de la destacada coreógrafa Carmen Cuevas, que tomará parte de algunos de los actos que se han programado.

De igual manera se refirieron a distintas competencias de carácter deportivas que se desarrollaran entre el 18 y el 24. A afectos de una mayor promocion turística hacia Chile, nuestros visitantes mantendrán entrevistas con empresarios del transporte y de agencias de turismo. Además, y con idéntico fin, viajarán luego hacia Rosario, Córdoba y Buenos Aires. En la Capital Federal intensificarán su labor en ese sentido, en ocasión de festejar el 30º aniversario del primer vuelo de LAN-Chile, a Buenos Aires.

Festejarán el 25 el día de las relaciones públicas

El Centro de Estudios de Relaciones Públicas anunció que el 26 festejará el "Día Interamericano de las Relaciones Públicas".

Con tal motivo el 25, a partir de las 21.30, se ofrecerá una cena en las instalaciones de la Asociación Dirigentes de Ventas y Comercialización, donde se entregarán distinciones a personas y empresas que se destacaron durante el año en las actividades de esa especialidad.

Nuevo horario para el comercio regirá desde el lunes próximo

A través de un comunicado, la Unión Comercial e Industrial de Mendoza informó que, junto con sus cámaras adheridas y las cámaras empresarias respectivas de Las Heras, Luján y Guaymallén, aconseja para el Gran Mendoza, a partir del lunes próximo, la aplicación de los siguientes horarios de comercio:

Comercio en general: De lunes a viernes, de 8.30 a 12.30 y de 15.30 a 19.30. Sábados, de 8.30 a 12.30.

Supermercados y almacenes: De lunes a viernes, de 8.30 a 12.30 y de 15.30 a 19.30. Los sábados, de 8.30 a 12.30 y para la venta únicamente de comestibles y artículos de limpieza, de 15.30 a 19.30.

Mercado Central: De lunes a sábados, de 8.30 a 12.30 y de 16 a 20 y los domingos, de 9 a 13 únicamente para venta de pastas frescas.

Expresa la UCIM que estos horarios han sido fijados de acuerdo con el decreto Nº 41/76 y a lo establecido por el art. 214 de la ley 21297 y son provisorios hasta tanto —agrega— se resuelva el alcance y aplicación definitiva del art. 215 en función de lo dispuesto en el art. 213 de la citada ley. Señala que salvo horarios autorizados expresamente por el Gobierno de la Provincia, la jornada de trabajo debe desarrollarse entre las 8.30 y 19.30 desde el 1º de mayo al 30 de setiembre. (Art. 7º decreto 41/76).

Estudiantes cuyanos en una justa deportiva en Córdoba

La organiza el III Cuerpo de Ejército

El general Jorge Maradona, comandante de la 8ª Brigada de Infantería de Montaña, despidió ayer a la delegación deportiva que competirá en Córdoba, en la parte final de competencias entre estudiantes secundarios de todo el país, organizado por el III Cuerpo de Ejército. Con tal motivo, reunió a los periodistas en el Comando, donde el mayor Elio Sosa, jefe de Educación Física del Liceo Militar General Espejo, suministró la información previa.

La competencia intercolegial se inició con la subdivisión de la zona para seleccionar a los colegios sin que quedara alguno sin la oportunidad de participar. Lo mismo se hizo respecto de San Juan y de San Luis. Obtenidos los ganadores en las tres provincias, se reunieron en Mendoza hace unos días y se realizó la competencia cuyana, de donde surgieron los ganadores, que serán los representantes de Cuyo en esa etapa final "Premio Cuerpo Ejército III".

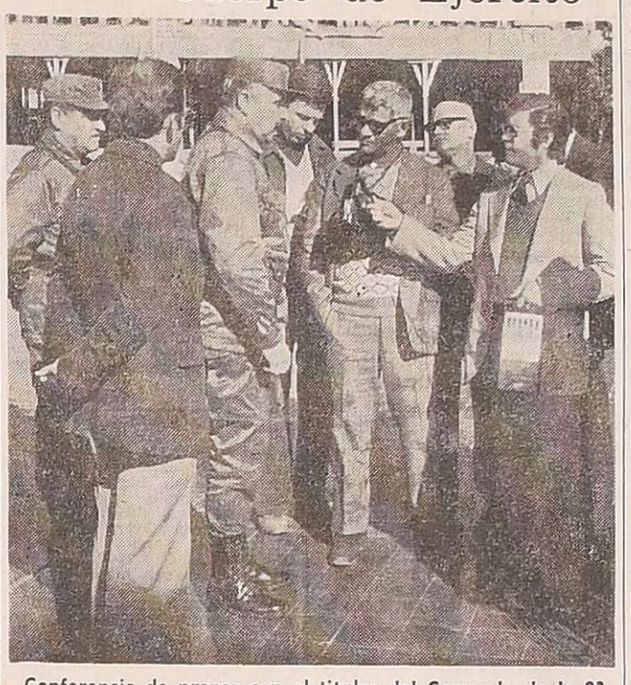

Conferencia de prensa con el titular del Comando de la 8ª Brigada de Infantería de Montaña.

Deportes

Intervinieron en las siguientes especialidades: atletismo, básquetbol, fútbol y vóleibol.

La prueba de básquetbol fue ganada por la representación de la Escuela Nacional Superior de Villa Mercedes "Doctor Llerena"; en vóleibol, ganó la Escuela Nacional de Educación Técnica "Pablo Nogués", de Mendoza, y en fútbol, el Instituto "Pascual Iaccarini", de San Rafael.

En atletismo, destacáronse los sanjuaninos, y un mendocino participará en la prueba de 800 metros; un puntano intervendrá también en esa especialidad. La final se realizará en Córdoba en zona a determinar, del 18 al 20.

Agregó el mayor Sosa que en atletismo concurren Jorge García, del "Instituto San Miguel" de Mendoza y Alejandro Ayala, de la Escuela Normal "San Martín", de San Juan, en 800 metros. En 1500 metros, Raúl Collado y Víctor Rosales, del ENET Nº 1 "R. Boero" de San Juan. En 3.000 metros, el mismo Collado y Adolfo Páez, de la Escuela "Sarmiento", de San Juan. Salto en largo, Adrián Gambier, del Colegio Universitario Central de San Juan y Dante Morales, del Instituto "Don Bosco", de la misma provincia.

Objetivos

Sobre el objetivo de las competencias, dijo que es participar junto con la familia, con colegios, con clubes, dirigir, orientar y ayudar a los jóvenes y a que conozcan el Ejército y convivan con él durante el desarrollo de las pruebas. Todo se realizará dentro del área militar y por la edad de los participantes, les servirá para ir tomando contacto con la vida que se lleva en la fuerzas armadas.

Despedida

En el patio de armas del Comando, los deportistas fueron despedidos por el general Maradona, quien pronunció una alocución, entre cuyos conceptos, destacamos los siguientes: "Ustedes representan a los colegios secundarios de la zona de Cuyo, que van a intervenir en el certamen atlético. Acá se encuentran sanjuaninos, mendocinos y sanrafaelinos. Se encontrarán durante el viaje con la delegación de San Luis. Se ve que en estas semifinales ha sido bastante bien repartido el espíritu deportivo que reina en la zona de Cuyo, ya que en atletismo está representada San Juan, con un atleta de Mendoza y otro de San Luis; en básquetbol, la provincia de San Luis con el equipo de Villa Mercedes; en vóleibol, Mendoza, con el equipo de la ciudad de Mendoza y en fútbol, San Rafael".

Luego explicó que por razones de servicio no estuvo en las semifinales, pero que en ese momento sentía un deber despedirlos y desearles el mejor de los éxitos. También aludió al espíritu deportivo y de caballerosidad que debía reinar en la delegación cuyana, teniendo en cuenta que era más difícil perder que ganar y que cualquiera fuere el resultado, al competir con estudiantes del resto de las provincias del noroeste argentino, debían dejar bien sentado el temple, el espíritu y la caballerosidad del joven, del estudiante secundario de la zona de Cuyo, "hededero de las características y de las cualidades del Padre de la Patria, el general San Martín".

"Es por ello que el estandarte que ustedes van a llevar encabezando esta delegación, tiene como fondo la bandera azul y blanca, como marco central, como sol diría yo, que orienta a las actividades de cada uno de ustedes, el escudo del Ejército de los Andes, a quien van representando".

Luego de saludar personalmente a cada atleta estudiante, dándole la mano, conversó con los periodistas sobre el tema. Dijo que la iniciativa fue del III Cuerpo de Ejército aunque "nosotros ya teníamos pensado hacerlo para nuestra jurisdicción. Pero al presentar la iniciativa, en Córdoba pensaron que era más conveniente extenderla al resto de las provincias, para atraer esta juventud de las distintas provincias del Noroeste y de Cuyo, a que conocieran la capital, fundamentalmente Córdoba meridiano, diría yo, nacional en lo político y en distintos sentidos".

"Por ahora pensamos que se hará todos los años y que cada día va a tener mayor magnitud el certamen, tratando de hacerlo en el orden nacional". respecto del deporte de montaña, dijo que ya se ha iniciado esa actividad, empezando por quienes serán los futuros profesores. "Hemos tenido unos cursos en Puente del Inca, —agregó el general Maradona—. Mañana viene el delegado de la Universidad Nacional de Cuyo, para solicitarme el apoyo ya no para profesores sino para alumnos de la Universidad, para cursos de esquí, y con ello fomentar este deporte, que para nosotros los cuyanos, o los que estamos en la zona de Cuyo, debe ser su deporte fundamental, porque no en todos los lugares existe la nieve que nosotros podemos tener".

Luego respondió que el deporte moldea y forma el espíritu del hombre y que conviene practicarlo desde chico, "no solamente desde el nivel secundario, sino que podríamos empezar también con el nivel primario. Ese es el concepto rector que rige en estos momentos los lineamientos generales del Ministerio de Educación".

El general Jorge A. Maradona saluda a los integrantes de la delegación cuyana que viajará a Córdoba.

AVISOS FUNEBRES

SEPELIOS

✝

MERCEDES N. DE LAZO
Q. E. P. D.
Falleció el 16-IX-76.-
C.A.S.R. y B.P.

Su esposo: Pascual E. Lazo, Hijos: Pedro P. Lazo y Teresa M. Lazo de De Stéfano; hijos políticos: Marina González de Lazo y Daniel De Stéfano; nietos: Alejandra, Andrea y Laura Lazo, Daniel y Paola De Stéfano; hermanos: Rosa E. de Bermúdez y Juana E. Frontera, hermano político: Manuel Bermúdez; tíos, sobrinos y demás familiares participan su fallecimiento e invitan a sus amistades al sepelio hoy a las 11 horas cementerio de Capital. Casa mortuoria: Avenida España 3387, Ciudad. Servicio: Cochería San Miguel.

16|9|C|018|019|17|9|AD

✝ **MERCEDES N. DE LAZO. - Q. E. P. D. - Falleció el 16-IX-1976. - C.A.S.R. y B.P.** Sus hijos: Pedro Pascual y Teresa Mercedes Lazo; sus hijos políticos: Marina Cristina González y Andrés Daniel Destéfano; sus nietos: Alejandra Cristina, Andrea Cecilia y Laura Patricia Lazo y Daniel Alejandro y Paola Lorena Destéfano, participan con profundo dolor su fallecimiento e invitan al sepelio de sus restos.

17|9|C|255|17|9

✝ **MERCEDES N. DE LAZO.- Q.E.P.D. - Falleció el 16-IX-1976. - Sus hermanas, Juana E. Frontera y Rosa F. de Bermúdez participan con pesar su fallecimiento e invitan al sepelio de sus restos** 17|9|C|000|17|9

✝ **MERCEDES N. DE LAZO. - Q. E. P. D. - Falleció el 16-IX-1976. - C.A.S.R. y B.P.** Su madrina: Rufina T. de Lodi e hijas participan con profundo pesar su fallecimiento e invitan al sepelio de sus restos.

17|9|C|204|17|9

✝ **MERCEDES N. DE LAZO. - Q. E. P. D. - Falleció el 16-IX-1976. - C.A.S.R. y B.P.** Filomena Bermúdez Vda. de Bermejillo; Francisco Bermúdez y flia., Francisco Bermejillo y flia.; Carlos Bermejillo y flia.; y Luis Abdala y flia.; participan el fallecimiento de la esposa de su amigo Pascual y hermana de Manolo y Rosa, e invitan al sepelio de sus restos.

17|9|F|28509|17|9

✝ **MERCEDES N. DE LAZO. - Q. E. P. D. - Falleció el 16-IX-1976. - C.A.S.R. y B.P.** Gino Zanatello, Alejandro Zanatello, José Elbar y flias., participan su fallecimiento e invitan al sepelio de sus restos.

17|9|C|114|17|9

✝ **MERCEDES N. DE LAZO. - Q. E. P. D. - Falleció el 16-IX-1976. - C.A.S.R. y B.P.** Los amigos y vecinos de su hija Pelusa de las calles Vucetich y Fader, participan con profundo pesar su fallecimiento, flia Mezabotta, Pezutti, Giannotti, Paula, Irma, Ferrando, Herrera, Stocco, Suárez, Ríos y Hernández. Casa de duelo: Avenida España 3387 Ciudad.

17|9|C|143|17|9

✝ **MERCEDES N. DE LAZO. - Q. E. P. D. - Falleció el 16-IX-1976. - C.A.S.R. y B.P.** Miguel Angel Moya y Odilia González de Moya, participan con profundo dolor, su fallecimiento e invitan al sepelio de sus restos.

17|9|C|158|17|9

✝ **MERCEDES N. DE LAZO. - Q. E. P. D. - Falleció el 16-IX-1976. - C.A.S.R. y B.P.** La comisión directiva, socios y simpatizantes, participan el fallecimiento de la esposa de su socio y dilecto amigo, Pascual Lazo, e invitan al sepelio de sus restos.

17|9|C|159|17|9

✝ **MERCEDES N. DE LAZO. - Q. E. P. D. - Falleció el 16-IX-1976. - C.A.S.R. y B.P.** Personal de la Escuela Nº 3 Ddoctor Silvestre Peña y Lillo participan con pesar el fallecimiento de la madre de su compañera Teresa Mercedes, ruegan elevar una oración al Altísimo.

17|9|C|142|17|9

✝ **MERCEDES N. DE LAZO. - Q. E. P. D. - Falleció el 16-IX-1976. - C.A.S.R. y B.P.** Esther y Elsa Nidia Idoyaga participan su fallecimiento e invitan al sepelio de sus restos.

17|9|C|063|17|9

✝ **MERCEDES N. DE LAZO. - Q. E. P. D. - Falleció el 16-IX-1976. - C.A.S.R. y B.P.** Personal de jefatura de Zona Seguridad General, Mendoza de Y.P.F. participan el fallecimiento de la señora esposa del compañero de tareas D. Pascual Lazo e invitan al sepelio de sus restos.

17|9|C|041|17|9

✝ **MERCEDES N. DE LAZO.- Q.E.P.D. - Falleció el 16-IX-1976.** - Manuel Bermúdez, Rosa de Bermúdez, Felisa de Bermúdez, Carmen de Núñez, Daniel Bermúdez, Adriana de Bermúdez, Rubén Bermúdez y Silvia Schiavone, participan su fallecimiento e invitan al sepelio de sus restos

17|9|C|000|17|9

✝ **MERCEDES N. DE LAZO.- Q.E.P.D. - Falleció el 16-IX-1976.** - Pedro Ricardo Martín y flia. participan con pesar su fallecimiento e invitan al sepelio de sus restos.

17|9|C|000|17|9

✝ **MERCEDES N. DE LAZO. - Q. E. P. D. - Falleció el 16-IX-1976. - C.A.S.R. y B.P.** Bernabé Fernández, Carlos Sezovia y Rubén Gastaldi; Ricardo Dávila, Luis Pesalaccia y sus respectivas familias, participan con profundo dolor su fallecimiento.

17|9|C|224|17|9

✝ **MERCEDES N. DE LAZO. - Q. E. P. D. - Falleció el 16-IX-1976. - C.A.S.R. y B.P.** Sus vecinos familias: Mendoza, Ortiz, Flores, Nieto, Bonnano, Mirabile, Maccaluzzo, Vicente, Millán, Simonovich, Vaca, Ruppi, Isasas, Conde, García, Greco, Frezzotti, Bazán, Declara, Míguez, Giuletti, Gil, Marina, Fina Rodríguez, A. Vacas y A. García; Cortez, Vicari, Cona, Ipoletti, Chaine, Ríos, Conti, Gazze, Masaro, Zabala, Serapio, M. de Ayala, E. Corbella, J. Arrigo, Dra. Gibbón, Zanatello, S. Arrigo, A. de Anaricio, J. Brunetta, Pavez, participan con dolor el fallecimiento de su querida y apreciada vecina e invitan a acompañar sus restos.

17|9|C|256|17|9

✝ **MERCEDES N. DE LAZO. - Q. E. P. D. - Falleció el 16-IX-1976. - C.A.S.R. y B.P.** María Antonia Destéfano, Matías Destéfano y Flia., Humberto Destéfano y Flia., Ernesto Destéfano y Flia., Emilio Miranda y Flia., José Tichelli y Flia., Rafael L. Tichelli y Flia., Guillermo Portabella y Flia., participan con profundo dolor su fallecimiento.

17|9|L|254|17|9

✝ **MARIA SANTANDREAU DE ALOU - Q. E. P. D. - Falleció el 16-IX-1976. - Sus hijos, Francisco, Juan y Raúl Nicolás Alou; hermanos: Antonio y Mercedes Santandrea; hermanos políticos: Ana Ros., Francisco Olmos, sobrinos y demás familiares participan su fallecimiento e invitan al sepelio de sus restos hoy a las 17 horas al cementerio de Guaymallén. Casa mortuoria: Tiraso s/n. Buena Nueva. Servicio Casa Masselos S.R.L.**

17|9|F|29068|17|9

✝ **MARIA SANTANDREU VDA. DE ALOU. - Q.E.P.D. - Falleció el 16-IX-1976.** - Luis Vargas y Cía. S.R.L., participa el fallecimiento de la madre de su operario Francisco Alou e invita al sepelio de sus restos.

17|9|C|250|17|9

✝

MARIA LUCIA GUGLIOTTI DE PIZZOLATO
Q. E. P. D.
Falleció el 16-IX-1976

Sus esposo: Luis Pizzolato; hijos: Atilio, Carmela, Miguel, Ana, Rosa, Mercedes, María, Elena, Domingo y Emilia; hijos políticos: Albina Frasca, Esteban Tejada, Elsa Ghilardi, Carlos Scaccia, Domingo Montenegro, Adolfo Puri, Roque Albarracín, Miguel Pietrobon, Sadi Herrera y Manuel Domínguez, hermano: Felipe Gugliotti; hermanos políticos, nietos, bisnietos, sobrinos y demás familiares participan su fallecimiento e invitan al sepelio de sus restos que se efectuará hoy a las 16 horas en el cementerio de Luján, previa misa de cuerpo presente en la parroquia Santa María Goretti. Casa mortuoria: Pellegrini 297, Barrio Santa Inés, Luján. Servicio Cochería Municipal.

17|9|F|28486|17|9

✝ **MARIA LUCIA GUGLIOTTI DE PIZZOLATO - Q. E. P. D. - Falleció el 16-IX-1976** - Su hermano Felipe Gugliotti; hermanos políticos: Fermina Videla de Gugliotti y Antonio Fernández, Elsa Gentile de Fernández; sobrinos. Juan Carlos y Felipe Gugliotti y Santo José Gugliotti, Irma Juana y Antonio Valerio Fernández; sobrinos políticos: María Rosa Flores de Gugliotti, Graciela Martínez de Gugliotti, Juan Bustamante, Felisa Yacante de Fernández y Matilde Galdame de Gugliotti y sus respectivas familias, participan con hondo pesar su fallecimiento e invitan al sepelio de sus restos.

17|9|F|29045|17|9

✝ **MARIA LUCIA GUGLIOTTI DE PIZZOLATO - Q. E. P. D. - Falleció el 16-IX-1976** - Silvestre Pacheco e hijos: Lidia, Amelia, Héctor, Graciela, Raquel, Ana y Hugo Pacheco y sus respectivas familias, participan con hondo pesar el fallecimiento de la madre de sus hijos y hermanos Domingo Pizzolato y Sadi Herrera de Pizzolato e invitan al sepelio de sus restos.

17|9|F|29045|17|9

✝ **MARIA GUGLIOTTI DE PIZZOLATO. - Q.E.P.D. - Falleció el 16-IX-76.** - Pedro Pizzolato, Roberto Pizzolato, Aldo Pizzolato, Enrique Pizzolato, Anuncio Tomazzelli, Antonio Tomazzelli, Donato Tomazzelli, Carlos Tomazzelli, Domingo Tomazzelli y sus respectivas familias, participan con profundo dolor su fallecimiento e invitan al sepelio de sus restos.

17|9|F|29078|17|9

✝ **MARIA LUCIA GUGLIOTTI DE PIZZOLATO. - Q.E.P.D. Falleció el 16-IX-1976.** - C.A. S.R. y B.P. - Amelia Rizzato de Calzetta e hijos y Flia., participan con dolor el fallecimiento de su hija política y hermana política, respectivamente, María Angela Pizzolato de Calzetta e invitan al sepelio de sus restos.

17|9|F|29054|17|9

✝ **MARIA LUCIA GUGLIOTTI DE PIZZOLATO. Q.E.P.D. Falleció el 16-IX-1976.** - C.A. S.R. y B.P. - Sus sobrinos: Ambrosio, Tomás, Pascual, Carlos, Mercedes, Angélica, María Ester, Juana y Nélida Gugliotti; sobrinos políticos: Josefina Fernández, Juana Sambay, Elba Guzmán, Mirtha Manzano, Jaime San Blas, Pedro Fernández, Héctor Molina y Jesús Puebla y sus respectivas familias, participan con pesar su fallecimiento e invitan a acompañar sus restos.

17|9|F|29055|17|9

✝ **MARIA LUCIA GUGLIOTTI DE PIZZOLATO - Q. E. P. D. - Falleció el 16-IX-1976.** - Mario Méndez, Juan C. García, Epidio Castro, Alejandro Pelaitay, Ricardo Avendaño, Héctor González, Santos Nonino, Elvis Benítes, Hilda Chiarello, Segundo Aguilar, Hugo Bajouth, Vicente Aporta, Luis Zicatto, Juan Giolo, Carlota Vda. Alaniz, Ana de Sosa, Olga de Vedriel, Pablo Muñoz, Roque Guzmán, Pablo Orosco y sus respectivas familias participan con pesar el fallecimiento de la madre de su amigo y vecino Carlos Scaccia e invitan al sepelio de sus restos.

17|9|F|28487|17|9

✝ **MARIA LUCIA GUGLIOTTI DE PIZZOLATO - Q. E. P. D. - Falleció el 16-IX-1976.** - Familias de: Noceti, G. de Lorca, L. de Terraza, Cobo, Cunsolo, Burgos, Petrovich, Valdez, Fantacci, Parenti, Kocsis, Nimo, Robio, Dobler, González, García, Bonifacia, Pinto, Alessi, Savina, Robles y Elaskar, participan con pesar el fallecimiento de la madre de su vecina y amiga Carmen Pizzolato de Tejada e invitan al sepelio de sus restos.

17|9|F|28488|17|9

✝ **MARIA LUCIA GUGLIOTTI DE PIZZOLATO - Q. E. P. D. - Falleció el 16-IX-1976** - José Aporta, Eduardo Aporta y Justo Rosales y sus respectivas familias participan con hondo pesar su fallecimiento e invitan al sepelio de sus restos.

17|9|F|29045|17|9

✝ **MARIA LUCIA GUGLIOTTI DE PIZZOLATO - Q. E. P. D. - Falleció el 16-IX-1976** - Moreno, Camargo, Livellara, Bucema, Caroci, Palma, Iserti, Américo, Moreno, Franco, Moreno, Davicio, Narváez, Baldasso, Tejo, Lescano, Poblete, Quiroga, Coronel, Musso, Silva, Marchessi, Carparróz, Tejada, Alturria, Salinas, Moyano, Pescara, Carrasco, Prado, García, Vega, Molina, Salinas y sus respectivas familias, participan el fallecimiento de la madre y madre política de sus vecinos Dominga y Adolfo Puri e invitan al sepelio de sus restos.

17|9|F|29045|17|9

✝ **MARIA LUCIA GUGLIOTTI DE PIZZOLATO - Q. E. P. D. - Falleció el 16-IX-1976** - El Club Atlético Chacarita de Las Compuertas, Luján, participa con hondo pesar el fallecimiento de la madre del ex presidente de la entidad señor Domingo Pizzolato e invita al sepelio de sus restos.

17|9|F|29045|17|9

✝ **MARIA LUCIA GUGLIOTTI DE PIZZOLATO - Q. E. P. D. - Falleció el 16-IX-1976.** - Familias de: Nocetti, G. de Lorca, L. de Terraza, Cobo, Cunsolo, Burgos, Petrovich, Valdez, Fantacci, Parenti, Kocsis, Nimo, Robio, Dobler, González, García, Bonifacia, Pinto, Alessi, Savina, Robles y Elaskar, participan con pesar el fallecimiento de la madre de su vecina y amiga Carmen Pizzolato de Tejada e invitan al sepelio de sus restos.

17|9|F|28488|17|9

✝ **MARIA LUCIA GUGLIOTTI DE PIZZOLATO - Q. E. P. D. - Falleció el 16-IX-1976** - José Aporta, Eduardo Aporta y Justo Rosales y sus respectivas familias participan con hondo pesar su fallecimiento e invitan al sepelio de sus restos.

17|9|F|29045|17|9

✝ **MARIA LUCIA GUGLIOTTI DE PIZZOLATO - Q. E. P. D. - Falleció el 16-IX-1976** - Moreno, Camargo, Livellara, Bucema, Caroci, Palma, Iserti, Américo, Moreno, Franco, Moreno, Davicio, Narváez, Baldasso, Tejo, Lescano, Poblete, Quiroga, Coronel, Musso, Silva, Marchessi, Carparróz, Tejada, Alturria, Salinas, Moyano, Pescara, Carrasco, Prado, García, Vega, Molina, Salinas y sus respectivas familias, participan el fallecimiento de la madre y madre política de sus vecinos Dominga y Adolfo Puri e invitan al sepelio de sus restos.

17|9|F|29045|17|9

✝ **MARIA LUCIA GUGLIOTTI DE PIZZOLATO - Q. E. P. D. - Falleció el 16-IX-1976** - El Club Atlético Chacarita de Las Compuertas, Luján, participa con hondo pesar el fallecimiento de la madre del ex presidente de la entidad señor Domingo Pizzolato e invita al sepelio de sus restos.

17|9|F|29045|17|9

✝ **MARIA LUCIA GUGLIOTTI DE PIZZOLATO - Q. E. P. D. - Falleció el 16-IX-1976.** - Mario Méndez, Juan C. García, Epidio Castro, Alejandro Pelaitay, Ricardo Avendaño, Héctor González, Santos Nonino, Elvis Benítes, Hilda Chiarello, Segundo Aguilar, Hugo Bajouth, Vicente Aporta, Luis Zicatto, Juan Giolo, Carlota Vda. Alaniz, Ana de Sosa, Olga de Vedriel, Pablo Muñoz, Roque Guzmán, Pablo Orosco y sus respectivas familias participan con pesar el fallecimiento de la madre de su amigo y vecino Carlos Scaccia e invitan al sepelio de sus restos.

17|9|F|28487

FELIPE MALLAR

Q.E.P.D. - FALLECIO EL 15-VIII-1976

Su esposa, hijos, hijos políticos, nietos, hermanos, madre política, hermanos políticos, sobrinos y demás familiares, agradecen las cálidas demostraciones de cariño recibidas de todos quienes de una u otra forma hicieron llegar sus condolencias mediante avisos, participaciones, notas de pésame, ofrendas florales, telegramas, asistencia al velatorio, acompañamiento de sus restos y extraordinaria cantidad de coronas de caridad que cristianamente fueron ofrecidas en su memoria, e invitan a las misas que para rogar por el eterno descanso de su alma, se oficiarán los días domingo 19 del corriente, a las 11 hs., en la parroquia Ntra. Sra. del Líbano de la ciudad de San Martín y domingo 26 del corriente, a las 11 hs., en la parroquia San Juan Marón, de calle A. Tomba 365, Godoy Cruz, Mendoza.

17|9|C|635|17|9

AVISOS FUNEBRES

PARTICIPACIONES

✝ **MARIO ALBERTO GRACIEUX (Tito). - Q.E.P.D.** - Falleció el 15-IX-76. - Los médicos del Cuerpo Médico Escolar: Dres. Delgado, Fugazzotto, Gómez, Alvarez, Linares, Larraburú, Baglini, Ortiz, Lama, Serra, Costa, Lijteroff, Pérez, Osorio y Sra., Elizondo, Ortega, Pastrán, Sánchez, participan el fallecimiento del hermano del querido compañero de trabajo Dr. E. Gracieux.

17|9|C|248|17|9

✝ **MARIO ALBERTO GRACIEUX (Tito). - Q.E.P.D.** - Falleció el 15-IX-76. - La comisión directiva, sub-comisiones y personal del Atlético Club San Martín, participan con pesar el fallecimiento del hermano político de su colaborador Sr. Luis Oscar Salinas y que sus restos fueron inhumados ayer.

17|9|F|29054|17|9

✝ **ROMAN BARBERO. - Q. E. P.D. - Falleció el 15-IX-1976.** Su esposa: María Virga; hijos: Gloria, Isabel y Juan Miguel; hija política: Lucía Moschetti; hermanos: José, Juan, María, Mariano y Petrona; hermanos políticos: María, Juan, María, Encarnación Alonso y Juana Vada de Sarasino, Roque Ré y Ana C., Carmela Vda. de Virga, Antonio Ré, Pedro Sarasino y Carmela V., Remedio Vda. de Virga, José Venturin, Humberto Bordin y Anita V., Pedro Telmo Virga y Josefa G., Luis Lecea y Dora V., y Santa P. y Flia., tíos, primos, sobrinos y demás familiares, participan con dolor su fallecimiento y que sus restos fueron inhumados ayer en el cementerio de San Carlos. Servicio Cochería García e Hijos, San Martín 678, Eugenio Bustos, Tel. 24.

17|9|F|29065|17|9

✝ **ROMAN BARBERO. - Q. E. P.D. - Falleció el 15-IX-1976.** Sus sobrinos: María, Roque, Epifanio, Tránsito, Oscar, Juan, Epifanio, Blas, José, Paulina y Rosa Saracino; José, Armando, Antonio, Nilda y Susana Virga; Rosa, Cayetana, Lila, Mirta, Juan y Arnaldo Ré; José y María Benturino; Juan, Ana Ortín, Luis, Mirian y Osvaldo Lecea y sus respectivas familias, participan con profundo dolor su fallecimiento y que sus restos fueron inhumados ayer en el cementerio de San Carlos.

17|9|F|29066|17|9

✝ **ROMAN BARBERO. - Q. E. P.D. - Falleció el 15-IX-1976.** Sus sobrinos: Juan José Barbero y Flia., Ricardo Barbero, Carlos Appón y Sra., Hugo Rodríguez y Flia., Juan Enrique Rodríguez y Flia., Miguel Barbero y Flia., Armando Barbero y Sra., Ramón Merida y Flia., Juan Barbero y Flia., Antonio Barbero y Flia., Raúl Cicciori y Sra., Santos Domingo Cicciori y Flia., Juan José Rodríguez y Flia., Antonio Rodríguez y Flia., Marta Rodríguez y su futuro hijo político José Luis Ferron, participan con pesar su fallecimiento y que sus restos fueron inhumados ayer en el cementerio de San Carlos.

17|9|F|29066|17|9

✝ **ROMAN BARBERO. - Q. E. P.D. - Falleció el 15-IX-1976.** Juan Alberto Poncle y Sra., participan con profundo dolor el fallecimiento de su querido tío y padrino y que sus restos fueron inhumados ayer en el cementerio de San Carlos.

17|9|F|29066|17|9

✝ **ROMAN BARBERO. - Q. E. P.D. - Falleció el 15-IX-1976.** Remedios Ramírez Vda. de Virga, Carlos Garnica, Mario Isotelli, Antonio Salvador Virga y sus respectivas familias, participan con profundo pesar el fallecimiento de su querido tío y que sus restos fueron inhumados ayer en el cementerio de San Carlos.

17|9|F|29066|17|9

✝ **ROMAN BARBERO. - Q. E. P.D. - Falleció el 15-IX-1976.** Su consuegro: Nino Moscchetti; hijos: Luis Moscchetti, José Moscchetti y Jorge Moscchetti y sus respectivas familias, participan consternados su fallecimiento y que sus restos fueron inhumados ayer en el cementerio de San Carlos.

17|9|F|29066|17|9

✝ **ROMAN BARBERO. - Q. E. P.D. - Falleció el 15-IX-1976.** Sus vecinos: Clementina Vda. de Bordín, Angel Bordín y Flia., Antonio Bordín y Flia., Basilio Echavarría y Flia., José Acre y Flia., y Mariano González y Sra., participan con dolor su fallecimiento y que sus restos fueron inhumados en el cementerio de San Carlos.

17|9|F|29066|17|9

✝ **ROMAN BARBERO. - Q. E. P.D. - Falleció el 15-IX-1976.** Manuel Armando Sevilla y Personal participan el fallecimiento de su dilecto amigo y que sus restos fueron inhumados ayer en el cementerio de San Carlos.

17|9|F|29066|17|9

✝ **ROMAN BARBERO. - Q. E. P.D. - Falleció el 15-IX-1976.** Alfredo Barros y Flia., participan el fallecimiento de su apreciado amigo y que sus restos fueron inhumados en el cementerio de San Carlos.

17|9|F|29066|17|9

✝ **ROMAN BARBERO. - Q. E. P.D. - Falleció el 15-IX-1976.** Antonio Churca, Edda Regina Picco de Churca y Flavia, participan con dolor el fallecimiento del señor padre de su colaboradora, Gloria, y que sus restos fueron inhumados en el cementerio de San Carlos.

17|9|F|29066|17|9

✝ **ROMAN BARBERO - Q. E. P. D. - Falleció el 7-IX-76.** - Silvia y Jorge, Carmen y Jorge y Yoli y Yani participan con dolor el fallecimiento del padre de su amigos Lucy, Juan y Gloria y que sus restos fueron inhumados en el día de ayer en el cementerio de San Carlos.

17|9|F|29048|17|9

✝ **ROMAN BARBERO - Q. E. P. D. - Falleció el 7-IX-76.** - Los compañeros de trabajo de sus hijos Juan Barbero de la Dirección Provincial de Energía: Osvaldo Peterle, Carlos Pitos, Víctor Diponso, Dardo Benegas, Carlos Berrondo, Felipe Martínez, Angel Arpuso, José Aloi, Jorge Mallea Segundo García, Luis Ballo, Eduardo Artuso, Valerio Torres, Dardo Appiolaza, Abdon Beranl, Reynaldo Neida y José Cánovas participan su fallecimiento y que sus restos fueron inhumados ayer en el cementerio de San Carlos.

17|9|F|29048|17|9

✝ **ANGELA B. DE PERICH. - Q. E.P.D. - Falleció el 15-IX-76.** - Personal directivo docente, técnico administrativo y alumnos de la escuela B.T. 9 "Armada Argentina" participan el fallecimiento de la madre de los alumnos Luis, Jorge y Sergio.

17|9|C|978|17|9

✝ **ANGELA B. DE PERICH. - Q. E.P.D. - Falleció el 15-IX-76.** - Compañeros de colegio de su hijo Luis, participan el fallecimiento de su madre y que sus restos fueron inhumados en el día de ayer.

17|9|C|977|17|9

✝ **GRACIELA SEGURA DE MASERA - Q. E. P. D. - Falleció el 15-IX-1976.** - El Centro de Enólogos del Litoral participa con pesar el fallecimiento de la señora madre de su distinguido colega y digno miembro de su comisión directiva Héctor Rolando Masera y que sus restos fueron inhumados ayer.

17|9|C|101|17|9

✝ **GRACIELA SEGURA DE MASERA - Q. E. P. D. - Falleció el 15-IX-1976** - Juan Agustín Garay y Flia., Jorge Bardinella y Flia., Mario Simoneti y Sra., Roberto Simón Grau y Flia., participan el fallecimiento de la señora madre de su amigo Héctor Rolando y que sus restos fueron inhumados ayer.

17|9|C|102|17|9

✝ **ASUNTA L. CALIGULI DE ROSSI - Q.E.P.D.** - Falleció el 15-IX-1976 - Rubén Cordón y Flia., participan con pesar su fallecimiento y que sus restos fueron inhumados ayer.

17|9|C|221|17|9

✝ **CLOTILDE ARENAS DE PESADO CASTRO. - Q.E.P.D.** Falleció el 14-IX-1976. - Fernando Guiñazú y María Isabel Lemos Arenas; Fernando Guiñazú Lemos y Aurora Ghirardón y Aurora Isabel Guiñazú, participan con pesar su fallecimiento y que sus restos fueron inhumados enteayer en el cementerio de la capital.

17|9|C|220|17|9

✝ **ADORACION MARTINEZ DE MEDINILLA - Q. E. P. - Falleció el 15-IX-1976.** - Familias de: David Funez, Salvador Lobato, Canaboa, Renan, Carmen Lizarraga, Romo, Aníbal Espinoza, Bonadonna, Juan Dinatale, Zamora, Lombino, Parisi y Urrutia participan con profundo dolor su fallecimiento y que sus restos fueron inhumados ayer.

17|9|F|29053|17|9

✝ **ADORACION MARTIN DE MEDINILLA. - Q. E. P. D. - Falleció el 15-IX-76.** - Viñedos y Bodegas Foix S.A. participa su fallecimiento y que sus restos fueron inhumados en el día de ayer en el cementerio de Rodeo del Medio.

17|9|F|29051|17|9

✝ **ADORACION MARTIN DE MEDINILLA. - Q. E. P. D. - Falleció el 15-IX-1976.** - Personal de Viñedos y Bodegas Foix S.A., participa con dolor el fallecimiento de la señora esposa de su compañero de trabajo Juan Medinilla y de la madre de Armando y que sus restos fueron inhumados ayer.

17|9|F|29051|17|9

✝ **NICOLAS GUZMAN. - Q.E. P.D. - Falleció el 15-IX-76.** - Su desconsolada esposa: Rosario Ríos de Guzmán; hijos: Rosa Elba, María Inés, Nicolás, Juan Ramón y Juan Eduardo; hijo político: José Vicente; primos, sobrinos y demás deudos, participan con profundo dolor su fallecimiento y que sus restos fueron inhumados ayer, en el cementerio de Tupungato.

17|8|F|29049|17|8

✝ **AHMED SALUTA - Q. E. P. D. - Falleció en Dek Atie - Rep. Arabe Siria, el 31-VIII-76** - Su sobrino Abdo Saluta y Flia., participan, con profundo pesar su fallecimiento y ruegan elevar una oración a su querida memoria (Suvat al Fatiha).

17|9|C|240|17|9

✝ **AHMED SALUTA (Abu Abdala) - Q. E. P. D. - Falleció el 31-VIII-1976 en la República Arabe Siria.** - Sus primos Hasan, Mohamed y Ahmend Saada, participan con profundo dolor su fallecimiento y que sus restos fueron inhumados en Deir-Atie- Siria.

17|9|C097|17|9

✝ **AHMED SALUTA (Abu Abdala). - Q. E. P. D. - Falleció el 31-VIII-1976 en Dik Atie - República de Siria.** - Yusif Hadid, Jadile H. de Soufan, Ibrahim Hadid y Sra., A. Kasim Hadid y Sra. Julio Chaban y flia., Akram Hadid y flia. participan con profundo dolor tan irreparable pérdida del sobrino y tío ruegan elevar una oración a su querida memoria - (Surat al Fatiha).

17|9|C|238|17|9

AGRADECIMIENTO

✝ **FRANCISCO ALASTRA PEREZ - Q. E. P. D. - Falleció 18-VIII-1976** - Su esposa, hijos, hijo político, futura hija política, nietas y demás familiares agradecen profundamente a todos los parientes y amigos que de una forma u otra los acompañaron con sus expresiones de condolencias, ofrendas florales, asistencia al velatorio y acompañamiento de sus restos e invitan a la misa que se oficiará mañana en la capilla de Nuestra Señora de Castelmonte, Godoy Cruz.

17|9|C|178|17|9

✝ **MARIA GUERRERO DE FORNARI. - Q.E.P.D. - Falleció el 14-IX-1976.** - Su esposo e hijos, agradecen a familiares, vecinos y amistades las notas de pésame, ofrendas florales, telegramas, asistencia al velatorio y sepelio de sus restos, realizado en el cementerio de San Rafael.

17|9|F|28484|17|9

✝ **CONCEPCION TAPIA de VALDEOLMILLOS - Q. E. P. D. - Falleció el 8|IX|76** - Sus hijos agradecen a familiares, amigos, vecinos e instituciones y a todas aquellas personas que nos acompañaron en ese momento dándoles su palabra de consuelo, notas de pésame, ofrendas florales y acompañamiento de sus restos al cementerio de la capital.

17|9|C|230|17|9

RECORDATORIOS

✝ **GUSTAVO ANDRES MORALES MONCLUS (Cuquito) - Q.E. P.D. - Falleció el 17-IX-75.** - Sus padres, abuelos y bisabuela, lo recuerdan con inmenso cariño al cumplirse el 1er. aniversario de su fallecimiento.

17|9|C|718|17|9

✝ **GUSTAVO ANDRES MORALES MONCLUS. - Q.E.P.D. - Falleció el 17-IX-75.** - Al cumplirse el primer aniversario de su desaparición física, su tía María del Carmen, recuerda con infinito cariño a su irreemplazable y adorado "Cuquito".

17|9|C|717|17|9

ORACION

☾

MOHAMED ELHOM

Q.E.P.D.

Falleció el 17-IX-66

Su esposa, sus hijos e hijo político; su madre, hermanos y demás familiares, en el décimo aniversario de su fallecimiento, piden y agradecen una oración a su memoria.

17|9|C|823|17|9

HOMENAJES

✡

FLORA WAINER DE SLIPOI

Q. E. P. D.

Falleció el 27-IX-1975

Su esposo, hijos, nietos y demás deudos invitan a sus amistades a la ceremonia de descubrimiento del monumento (matzeibe) que perpetúa su querida memoria el próximo domingo 19 del cte., a las 10.45 horas en el cementerio Israelita.

17|9|C|001|18|9

MISAS Y FUNERALES

✝ **FRANCISCO MAZZUCA. - Q.E. P.D. - Falleció el 17-IX-71.** - Al cumplirse el 5º aniversario de su fallecimiento, se oficiará una misa por el descanso de su alma, hoy, a las 20 horas en la parroquia del Corazón de María, Martín Zapata esq. Rodríguez.

17|9|C|999|17|9

Estado del tiempo

MINIMA: 11,3ºC
MAXIMA: 27,5ºC

El Servicio Meteorológico Nacional, dependiente de la Fuerza Aérea informó que la temperatura mínima registrada ayer fue de 11,3 grados y se anotó a las 7.50; la máxima de 27,5 grados se observó a las 17.10.

Para hoy

(Pronóstico Oficial)

El pronóstico para hoy anuncia tiempo bueno, con poco cambio de temperatura.

Dodge MESCHINI
RIOJA 1446 - Tel. 250800 - MZA

¡GRACIAS!
Espíritu Santo
POR EL FAVOR RECIBIDO
Concepción B.
17|9|C|949|17|9

¡GRACIAS!
Espíritu Santo
POR LA GRACIA CONCEDIDA
Carmen
17|9|F|28297|17|9

Gracias
Espíritu Santo
Irene y Felipe
17|9|C|952|17|9

¡GRACIAS!
Espíritu Santo
POR LA GRACIA CONCEDIDA.
Y. R. de V.
17|9|C|91|17|9

¡GRACIAS!
Espíritu Santo
POR LA GRACIA CONCEDIDA
R. G.
17|9|F|28310|17|9

¡Gracias!
Espíritu Santo
POR EL FAVOR RECIBIDO
D. T. de G.
17|9|F|28311|17|9

✝

MARIA ANTONIA MANINO

Q. E. P. D.

Falleció el 17-IX-1973

Sus padres y hermano invitan a la misa, que por el eterno descanso de su alma, se rezará hoy a las 19, en la Iglesia de María Auxiliadora de Rodeo del Medio, en el tercer aniversario de su fallecimiento.

17|9|C|989|17|9

✝ **LUIS JAVIER VALDEMOROS. Q.E.P.D.- Falleció el 17-VIII-1976.** - Hoy, a las 18, en la Parroquia de San Vicente Ferrer, de Godoy Cruz, se rezará una misa al cumplirse el segundo mes de su fallecimiento.

17|9|F|28303|17|9

✝ **LUIS JAVIER VALDEMOROS DE LA ROSA - Falleció el 17-VIII-1976** - Sus padres, hermanitas y abuelos invitan a la misa que se oficiará hoy a las 18 horas en la parroquia de San Vicente Ferrer, Godoy Cruz.

17|9|F|97928|17|9

✝ **MIRTA JOSEFINA MATURANO DE VILASECA. - Q.E.P.D. Falleció el 17 - VIII - 1976.** - Su esposo e hijas, invitan a la misa que por el eterno descanso de su alma se rezará mañana 18 a las 19,30 hs., en la iglesia Nuestra Señora de Fátima. Favor que agradecerán intimamente.

17|9|C|839|17|9

✝ **GRACIELA GUERRERO DOÑA. - Q. E. P. D. - Falleció el 12-III-1975.** - Su madre, hermanas y hermanos políticos invitan a la misa que se oficiará el sábado a las 20 hs. en Compañía de Jesús para rogar por el descanso de su alma.

17|9|C|943|18|9

✝ **ALFREDO IGLESIAS - Q. E. P. D. - Falleció el 18-IX-1974** - Su esposa, hijos, hijos políticos, nietos, bisnietos, invitan a la misa que, rogando por el eterno descanso de su alma y al cumplirse el 2º aniversario de su fallecimiento se oficiará el 18 del corriente, a las 9 horas, en la iglesia de Nuestra Señora de Luján.

16|9|F|28210|17|9

✝ **MARIA ANGELICA AVENDAÑO de CHALES - Q. E. P. D. - Falleció el 17-VIII-1976** - Su esposo hijos, hijo político y demás familiares, invitan a la misa que se efectuará hoy, a las 18 horas, en la iglesia Don Bosco (Córdoba y Rioja) mandada oficiar por la Asociación de Madres del Colegio, favor que agradecerán eternamente.

16|9|C|817|17|9

✝ **AMELIA AGUSTINA DALVIT DE ZORATTI. - Q.E.P.D. - Falleció el 10-VIII-76.** Su esposo e hijos, invitan a la misa que, para rogar por el eterno descanso de su alma, se oficiara el día 17-IX-76 a las 18.30 en la iglesia de Nuestra Señora de la Candelaria de Maipú.

17|9|F|29077|17|9

✝ **JOSEFA D. DE BALLESTER. Q.E.P.D. Falleció el 18-VIII-76.** Sus hijos, nietos y demás familiares invitan a la misa que se oficiará el día 18 del corriente en la parroquia El Señor del Milagro a las 19 horas, con motivo de cumplirse el 1er. mes de su fallecimiento.

17|9|C|243|18|9

Nuevos sentidos de marcha en calles de Ciudad y Las Heras

La Dirección de Tránsito y Transporte, del Ministerio de Obras y Servicios Públicos, dispuso nuevos sentidos de circulación en diversas calles de esta ciudad y del departamento Las Heras.

La medida regirá desde el lunes próximo y según se informó, tiene por finalidad contribuir al mejor desenvolvimiento vehicular, lo que posibilitará el descongestionamiento del transporte público de pasajeros y la consecuente disminución de la contaminación ambiental producida por la emanación de gases tóxicos.

En esta ciudad

En el radio céntrico se ha dispuesto único sentido de marcha a las arterias que se detallan a continuación:

De Este a Oeste: Jorge Newbery, Coronel Moldes y Suipacha desde Tiburcio Benegas hasta Boulogne Sur Mer; en tanto que en calle Uruguay será desde Paso de los Andes hasta Boulogne Sur Mer.

De Oeste a Este: Diagonal Hammarskjold, desde Paso de los Andes hasta Martínez de Rosas; Paraná y Laprida, desde Boulogne Sur Mer hasta Tiburcio Benegas, y Coronel Plaza, desde Perú hasta San Martín.

De Sur a Norte: Huarpes, desde Mariano Moreno hasta Martín Zapata y desde Roque Sáenz Peña hasta Jorge A. Calle; Granaderos, desde Arístides Villanueva hasta Jorge A. Calle; Tropero Sosa, desde Olegario V. Andrade hasta Vicente Gil; Olascoaga, desde Martín Zapata hasta Jorge A. Calle, y Coronel Rodríguez, desde Olegario V. Andrade hasta Sobremonte.

De Norte a Sur: Emilio Jofré, desde Clarck hasta Mariano Moreno; Alpatacal, desde J. de Dios Videla hasta Paraná; Granaderos, desde Vicente Gil hasta O. V. Andrade; Martínez de Rosas, desde Jorge A. Calle hasta Sobremonte; Coronel Rodríguez, desde J. A. Calle hasta Paraná; Coronel Rodríguez, desde Avellaneda hasta Martín Zapata y Tiburcio Benegas, desde Rufino Ortega hasta A. Villanueva.

En Las Heras

En el departamento Las Heras, tendrán único sentido de marcha las calles que se detallan: de Oeste a Este, calle Espejo desde Perú hasta San Martín. De Este a Oeste: General Roca, desde San Miguel hasta Perú, y Copacabana, desde San Martín hasta Perú.

Transporte

Como consecuencia de la modificación dispuesta, se han alterado los recorridos de las empresas de transporte público de pasajeros en la Capital y en el departamento Las Heras, en la forma que se indica a continuación.

La línea Nº 10 al ir del centro hacia Godoy Cruz, al llegar a Rodríguez y Pueyrredón seguirá por ésta a Olascoaga, Olegario Andrade, Tropero Sosa, Necochea, 25 de Mayo, O'Higgins, a su recorrido.

La línea Nº 12 desde el centro hacia el barrio San Martín al llegar a Martínez de Rosas irá por J. L. Rodríguez, continuará por ésta hasta Granaderos, Juan B. Justo, a su recorrido.

La línea Nº 13, desde Las Heras hacia el centro, al llegar a Olascoaga y Jorge A. Calle continuará por ésta a Rodríguez, Tiburcio Benegas, Suipacha a su recorrido.

La línea Nº 16, desde el centro al parque al llegar a Suipacha y Boulogne Sur Mer, continuará por ésta a Paraná, Martínez de Rosas a su recorrido.

Actividad educacional

Agasajo a docentes jubiladas. — El personal de la escuela "Domingo Bombal" agasajará a las docentes Beatriz Lettry de Guzzo, Carmen I. Tumbarello de Piemontesi, Teresa Fares Murad, Edith Galea de Richard, Sara S. Silveyra de Mulle, Iris Aguado de Ruiz, María Adela Gómez de Armando y Mercedes Teresa Barrera, con motivo de sus jubilaciones. Hoy a las 18 se hará, con ese motivo, un acto escolar; a las 19 se oficiará una misa en la catedral de Nuestra Señora de Loreto y más tarde serán agasajadas con una cena. Las tarjetas deben ser solicitadas al teléfono 217644.

Llamados a concursos. — La Supervisión de Escuelas Nacionales comunicó que a partir del 20 se recibirán las inscripciones para los concursos Nº 254/75, 3er. llamado de ingreso a la docencia, maestros especiales de dibujo; Nº 116/76, 3er. llamado de ingreso a la docencia de maestros de manualidades y Nº 118/76, 3er. llamado de ingreso a la docencia de maestros de música. El plazo de inscripción será de 10 días hábiles.

Suplencias de director y subdirector. — La inspección técnica de Godoy Cruz, ofrecerá el lunes a las 11, en Inspección General, las suplencias de director de la escuela "Emaús" y la vicedirección de la escuela "Victoriano Montes".

Junta de clasificación de escuelas nacionales. — Durante 5 días a partir del lunes se exhibirán en Supervisión General, Belgrano 9|3 y en las escuelas Nº 17, de San Martín; Nº 97, de San Rafael; Nº 2, de General Alvear y Nº 217, de Malargüe, las nóminas con la clasificación por título y antecedentes, de los concursos Nº 222/74, 2º llamado, de ingreso maestros de grado; Nº 32/75, 2º, llamado, ingreso maestros de grado; Nº 114/76, 1er. llamado, ingreso maestros de grado; Nº 114/76, 1er. llamado, ingreso de maestros jardín de infantes, y Nº 117/76, 1er. llamado, ingreso maestros de educación física.

Reunión en Junín. — Las inspectoras técnicas de Junín han citado al personal directivo de las escuelas del departamento, para hoy a las 15.30, en la escuela "Manuel Blanco Encalada".

Jardín de infantes de la Escuela Normal "Tomás Godoy Cruz". — La dirección de este establecimiento ofrecerá una suplencia en turno tarde, hoy de 9.30 a 10.30.

Remplazo de vicedirector. — La inspectora técnica de Guaymallén ofrecerá hoy a las 13, en inspección General, la suplencia de vicedirector de la escuela Nº 117, del barrio UNIMEV.

Suplencia de vicedirector. — Hoy a las 11, en Inspección General, se ofrecerá la suplencia de vicedirector de la escuela "Caseros", de Godoy Cruz.

Suplencia de Director. — En Inspección General se ofrecerá el lunes a las 11, la suplencia de director de la escuela Nº 205 "Zinny", de Luján.

Suplencias en enseñanza media

La Escuela Técnico Industrial "Emilio Civit", de Maipú, ofrecerá hoy a las 15.30, seis horas de Máquinas y Aparatos, de 5º año; cuatro horas de Proyectos, Computos y Presupuestos, de 6º año, y un cargo de ayudante de trabajos prácticos.

—En la Escuela BT. Agrario Nº 15, de Costa de Araujo, se ofrecerán hoy a las 11, diez horas de Geografía, de 1º a 5º años; tres horas de Psicología, de 4º año; seis horas de Enología, de 5º año; dos horas de Industrias derivadas de la Granja, de 5º año, y seis horas de Inglés.

—La ENET. Nº 2 "Alvarez Condarco", de Godoy Cruz, ofrecerá hoy a las 11.30, nueve horas de Castellano y tres horas de Biología e Higiene.

Agasajo. — El personal de la escuela "Manuel Láinez", agasajará hoy a las docentes Silvia Guzzo, Ramona Cusac de Bradford, Josefa Acevedo de Guiraldo y Ana Nelly Coria de Ríos, con motivo de sus jubilaciones. A las 17 se hará un acto escolar en su honor, luego se oficiará una misa y, finalmente, se les ofrecerá una cena.

Suplencia de Vicedirección. — La inspectora técnica escolar de la sección Nº 5 de capital ofrecerá una suplencia de vicedirección de la escuela Nº 1 "Arístides Villanueva", hoy a las 12, en la sede de Inspección General.

Remplazos en escuelas primarias

Hoy se ofrecerán remplazos en las siguientes escuelas:

—Nº 56, "Tomás Godoy Cruz", a las 12.30, de enseñanza común, con 18,5 puntos.

—Nº 94, "Dalmacio Vélez Sársfield", de Guaymallén, a las 13, de enseñanza común, turno tarde, con 8,33 puntos.

—"Nº 100, "Guillermo G. Cano", de Guaymallén, a las 9, enseñanza común, con 14,254 puntos.

—Nº 122, "Mariano Necochea", de Las Heras, a las 10, de enseñanza común, con 13,679 puntos.

—Nº 145, "Patricios", de Las Heras, a las 8.30, de enseñanza común, con 8,5 puntos.

—Nº 248, "República de Italia", de Villa del Carmen, San Martín, a las 10, de enseñanza común, turno mañana.

—Nº 30, de Capital, a las 10, de manualidades.

—Nº 27-H- "Leonor Lemos", las 19.30, de corte y confección.

—Nº 325, "Simón Chávez" de El Vergel, Lavalle, a las 10, de enseñanza común, sin puntaje.

—Mesa Calificadora de Méritos de la Dirección General de Escuelas ofrecerá hoy las siguientes suplencias: Escuela Nº 134 "Correo Salinas", de Polvaredas, a las 11, un cargo de Jardín de Infantes a docentes con especialidad en jardín de infantes o enseñanza común. Escuela Nº 19-H, "Alfonsina Storni", de La Paz, a las 11.15, un cargo de Educación Doméstica (turno tarde). Escuela Nº 33-H de Eugenio Bustos, San Carlos, a las 11.30, un cargo de Labores a Mano. Los tres últimos cargos se ofrecerán a los docentes inscriptos y no inscriptos en Mesa Calificadora de Méritos. Los aspirantes deberán presentar certificado de aptitud y documento de identidad.

Jubilaciones

Sindicato de Luz y Fuerza Mendoza. — La comisión de jubilados comunicó a sus afiliados que hoy se abonará el bimestre mayo y junio de la Caja Compensadora, en el Banco de la Nación Argentina, de 8 a 11. También les recordó que hoy se reanudará la asamblea de la mutual, a las 16 en la sede del club A.Y.E.E. San Martín 355.

Dará comienzo un curso de educación musical

El Departamento de Extensión y Perfeccionamiento Docente de la Facultad de Antropología Escolar informó que el 25 del corriente dará comienzo un curso sobre educación musical para maestros de música en ejercicio del nivel primario y aspirantes a cargo. El mismo tendrá carácter teórico práctico y versará sobre contenidos de la especialidad y problemática educativa general.

La inscripción se encuentra abierta en la sede de la facultad, Martínez de Rosas 829, ciudad, adonde deberán acudir los interesados, en horario de 8 a 13.

Reunión acerca de los lentes de contactos

Con el auspicio de Laboratorio Scerbo se realizará hoy a las 21, en Espejo 333, P. B., una reunión destinada a los profesionales oculistas y contactólogos de nuestro medio. El tema central estará constituido por un audiovisual sobre los últimos adelantos en materia de adaptación de lentes de contacto y una posterior mesa redonda sobre el tema.

La firma Laboratorio Pförtner Cornealent, exportadora de lentes, aportará a través de su enviado especial las conclusiones de los trabajos técnico-científicos elaborados con la Fundación Oftalmológica Argentina. El encargado de informar será el señor Jorge A. Cingolani.

CONVOCATORIA
RADIO DE CUYO S.A.

Convócase a los señores Accionistas a la **Asamblea General Ordinaria** que se realizará el día 17 de setiembre de 1976, a las 17 horas, en el 6º piso del edificio de calle General San Martín esq. General Paz, para tratar el siguiente **Orden del día:** 1) Designación de dos accionistas para aprobar y firmar el acta; 2) Consideración de la Memoria, Inventario, Balance General, Estado de Resultados, Anexos e Informe de la Comisión Fiscalizadora correspondiente a los ejercicios anuales cerrados el 30 de junio de 1975 y 30 de junio de 1976; 3) Consideración de los motivos por los cuales se trata fuera de término el ejercicio terminado el 30 de junio de 1975; 4) Consideración del Revalúo Contable Ley 19742 y destino del mismo, correspondiente a los dos ejercicios citados; 5) Distribución de utilidades y honorarios de los Directores y Síndicos; 6) Determinación del número de Directores Titulares, suplentes y elección de los mismos por el período legal y determinación de las garantías que deberá dar por el desempeño de sus funciones; 7) Elección de los Síndicos titulares y suplentes que integrarán la Comisión Fiscalizadora; 8) Informe sobre la remuneración de Directores con cargos en la administración.

EL DIRECTORIO

15|9|F|27873|17|9

San Juan

El doctor Emiliano P. Aparicio lee su discurso a poco de ser puesto en funciones.

Asumió el nuevo rector de la Universidad Nacional

SAN JUAN. — Asumió sus funciones el rector de la Universidad Nacional de San Juan, doctor Emiliano Pedro Aparicio, en un acto académico que presidió el secretario de Estado de Educación, contralmirante Enrique Carranza. La ceremonia tuvo lugar en el salón principal de la Facultad de Filosofía y Artes, con participación del coro universitario. Integraron la mesa académica, además de los nombrados, el gobernador interino, capitán de navío Raúl Pérez Ruedi; el presidente de la Corte de Justicia, doctor Jorge Gattoni; el jefe del Regimiento 22, coronel Juan Baustita Menvielle; el rector de la Universidad Católica, monseñor Alfredo Manfredi; el ex delegado militar en la Universidad, capitán Jorge Fernández Monge y el secretario de la casa de estudios, señor Magin Pagés.

El capitán Fernández Monge aludió a su gestión de ordenamiento de la actividad universitaria y destacó el nivel académico alcanzado por la Universidad de San Juan, destacando que dos profesores merecieron este año la distinción de académicos, en la Academia de Bellas Artes y en la Academia Nacional de Ingeniería.

El contralmirante Carranza afirmó que la designación del rector constituía un paso más en el proceso iniciado por quienes conducen la educación.

"En el alto nivel académico —afirmó— encontramos los valores sustanciales que hacen a la investigación, que hacen a la formación profesional y que hacen a la transmisión de la cultura. Esa es la meta que alienta en la formulación de la política educativa en el orden universitario, en conjunto, con los rectores de las universidades, que el Ministerio de Cultura y Educación, intenta trazar para el futuro. Aspiramos entonces, a que el sistema dé reales respuestas a los requerimientos de la sociedad. Que el sistema responda a los requerimientos de cada región en particular, en la formación de sus recursos humanos. Que sea fuente de arraigo y no causa de emigración. Que cada hombre se sienta realizado a través del sistema educativo y, en su terruño, para evitar tener que emigrar o llegar a niveles de frustración".

Misión de la Universidad

El rector, doctor Aparicio, aludió a su convicción de alcanzar los objetivos de la Universidad es decir, el desarrollo y la difusión de la cultura a través de la docencia, la investigación científica y la elevación del nivel ético y estético.

"La universidad —expresó— debe despertar, además, la actitud creadora del alumno que llega a ella con un bagaje de ilusiones y de dudas, a las que debe dar respuesta para formar integramente a un universitario más que a un profesional. Esta responsabilidad de la universidad no puede admitir errores ni ligerezas; la incapacidad o la pobreza en el cumplimiento de su misión, acumulará frustraciones en nuestra sociedad, acercando el riesgo de su propia destrucción".

"Pienso que la universidad —dijo también— debe resolver sus propios problemas en un estricto plano académico, evitando influencias ajenas al quehacer universitario, que puedan ser trasladadas a la serenidad de sus claustros".

Afirmó también el doctor Aparicio que el rectorado apoyará el cumplimiento de los programas de investigación. "Serán llevadas —expresó— a su mayor jerarquización las funciones de enseñanza e investigación, como pilares de la universidad, para lo cual será imprescindible apoyar y conservar a sus mejores hombres, favoreciendo su perfeccionamiento y su vinculación con otros centros de investigación".

Declaraciones de Carranza

SAN JUAN. — Hizo declaraciones a los periodistas el secretario de Estado de Educación, contralmirante Enrique Carranza. "La imagen que se quiere dar a la universidad —expresó— es aquella que se refiere a la transmisión de la cultura, la investigación y los máximos niveles académicos. Los universitarios deben nutrirse de una gran honestidad intelectual y de objetividad, con lo que tendremos respuesta a pseudo teorías que a veces han desorientado en mucho a nuestra juventud".

Acerca de próximas decisiones del Ministerio de Cultura y Educación, afirmó el contralmirante Carranza que no deseaba anticiparse a los anuncios del profesor Bruera. Afirmó, en cambio, que la suspensión de la vigencia de las juntas de clasificación no es para implantar un sistema de discrecionalismo, sino para salvaguardar los intereses docentes en cuanto a características y condiciones de la carrera docente, de experiencia, de requisitos para llegar a determinados cargos. "Estableceremos —sostuvo— un sistema que sea dinámico y que dé lugar a que los valores que existan puedan progresar en la carrera y en la debida medida. No se trata de una mera supresión de un artículo para no poner nada en su lugar, sino para remplazarlo por algo mejor y más dinámico que al mismo tiempo defienda los intereses docentes y permita que los más capaces sean los que accedan a los cargos de responsabilidad".

En cuanto a las modificaciones de índices remunerativos de los maestros, manifestó que la decisión no depende del Ministerio de Cultura y Educación, sino del de Economía.

Colación de grados de una universidad

SAN JUAN. — Realizará su décimosegunda colación de grados mañana, a partir de las 17, la Universidad Católica de Cuyo, que celebrará, a la vez, el 13º aniversario del reconocimiento oficial de la Universidad por el gobierno de la Nación.

El programa de actos se iniciará a las 17, con una misa en acción de gracias al Espíritu Santo, oficiada por el arzobispo, monseñor Idelfonso María Sansierra en la Catedral.

A las 18, en el Salón Cultural Sarmiento se realizará un acto académico con la actuación del coro "Aquiles Pedrolini", bajo la dirección del maestro José Luis Chiesa; seguidamente se entregarán diplomas a profesores eméritos de la Universidad, discurso del egresado, contador público Juan Bautista F. Garcés; juramento de los graduados; entrega de certificados; distinción a graduados por los mejores promedios y discurso de despedida por el padre Jesús Muñoz, S. J. Decano de la Facultad de Filosofía y Humanidades.

A las 21, se ofrecerá una cena en honor de los graduados.

Intervención Federal en Mendoza
Ministerio de Bienestar

Anuncian control bromatológico de alimentos

GODOY CRUZ. — La Dirección de Saneamiento dependiente de la Municipalidad informó que ha encarado una planificación integral respecto al control bromatológico de alimentos, agua potable, eliminación de escretas o aguas negras, control de vectores, roedores, etc.

Elaboración de empanadas, pizzas, sandwiches

Sobre este rubro, la Comuna recordó que están vigentes las normas que establece el Código Alimentario Argentino que dice: "Los establecimientos que elaboran empanadas, pizzas, churros, sandwiches, meriendas, ingredientes para copetín, etc., deben disponer como mínimo de un local de elaboración, un depósito de materias primas y un local de ventas que reúnan las condiciones de higiene exigidas.

"Cuando los productos se hacen a la vista del público, podrán coexistir el local de elaboración en el salón de ventas en las condiciones antedichas, pero el funcionamiento de las cocinas de hornos y chimeneas no debe molestar al público, perjudicar la higiene de los productos ni la seguridad del establecimiento y del personal. Los hornos de cocción deben estar a cincuenta centímetros como mínimo, de las paredes linderas".

Se informó también que "tanto el personal como los locales donde funcionan estos establecimientos y el instrumental (sartenes, cubiertos, cortadoras de fiambres, etc), deben cumplir las disposiciones del presente. Los productos elaborados se pondrán en bandejas o fuentes de cerámicas o de metal inoxidable que permitan escurrimiento de la materia grasa y se colocarán cestos, con su correspondiente cartel, para que el público arroje en ellos las servilletas usadas".

Departamentales

Godoy Cruz

Préstamos a la Comuna por un total de $ 42.614.000

GODOY CRUZ. — La Caja Nacional de Ahorro y Seguro otorgó a la Municipalidad tres préstamos para obras públicas por un total de $ 42.614.000. Los respectivos contratos fueron suscritos en una importante reunión llevada a cabo en la sucursal Mendoza de la C.N.A.S., de la que participaron el intendente municipal, capitán (RE) Osvaldo Galli; el gerente de la entidad crediticia, señor Alberto P. Laudadío y funcionarios de ambas instituciones.

De los tres préstamos; el primero es por un valor de pesos 756.300 y estará destinado a la financiación de la construcción de la red de agua en el barrio Tossi; otro de pesos 26.596.000 para la construcción de la red cloacal en el barrio Palumbo, y un tercero de $ 15.261.700, para la construcción de la red cloacal en barrios SUPE y Gráfico.

Un corte de energía se producirá hoy

GODOY CRUZ. — De acuerdo con lo informado por Agua y Energía Eléctrica de la Nación, hoy, de 8 a 12.30, se suspenderá el servicio eléctrico en Villa del Parque, Godoy Cruz.

La medida afectará a la zona comprendida por las calles Gorriti, San Vicente, Talcahuano y Juncal. Se realizarán trabajos de mejoras en las líneas que sirven a la localidad antes mencionada.

Celebración de una agrupación de boys scouts

GODOY CRUZ. — El grupo 309 "Francisco Narciso Laprida" de la Unión Scouts Católicos Argentinos —con sede en Azopardo y Florencio Sánchez— celebrará el sábado sus primeros cuatro años de existencia. Los actos que se realizarán con tal motivo tendrán lugar a partir de las 16 en la escuela Helen Keller, de Godoy Cruz, y se ajustarán a la siguiente programación: izamiento de la enseña patria; presentación de la bandera a cargo del abanderado y escolta del grupo; palabras de bienvenida a las distintas agrupaciones por el jefe del grupo 309, Daniel Barroso; interpretación del Himno Nacional; bendición de los uniformes, por el capellán, R. P. Manuel Gatchalian; toma de promesa a los lobatos y scouts a cargo de la señorita Akela Rosa Elías, y jefe de tropa, maestro Mario Larocca; toma de promesa a las niñas guías y alitas de las "Niñas Guías Argentinas"; entrega de insignias y certificados a los raiders, por el jefe de tropa raider, Daniel Resa; ejercicios de tropas de scouts y de raiders; informe del distrito Mendoza de USCA; palabras del presidente del Grupo 309; cambio de abanderado y escolta; retirada de la bandera de ceremonias; arriamiento de la enseña patria; canción del Adiós; refrigerio y desconcentración.

Cambian sentido de marcha para dos calles

GODOY CRUZ. — Informó la municipalidad que mediante una resolución emitida por la Dirección de Tránsito y Transporte, se ha fijado como único sentido de circulación a las siguientes arterias: Pellegrini, de Oeste a Este, desde Alvear hasta Pedro Pascual Segura y calle Amengual de Este a Oeste, desde Pedro Pascual Segura hasta Alvear.

También informó que ha modificado parcialmente el recorrido que cumple en un sector del departamento la empresa Automotores Benjamín Matienzo (línea 7), de acuerdo con el siguiente detalle: desde el centro a Godoy Cruz; al llegar a Pellegrini y Pedro Pascual Segura por ésta a Amengual, Paso de los Andes, a su recorrido habitual. El servicio "B" lo realizará de la siguiente forma: al llegar a Pellegrini y Pedro Pascual Segura por ésta a Amengual, Alvear, a su recorrido habitual.

Encuesta vecinal

GODOY CRUZ. — La Municipalidad solicitó a los vecinos su máxima cooperación respecto de la encuesta que se ha confeccionado para las Uniones Vecinales del Departamento. Esta se distribuyó en la última reunión efectuada en la comuna. La encuesta tiene como fin aportar datos y realizar un relevamiento total del departamento.

El intendente, doctor Alberto Rauek, entrega el carnet a una de las beneficiarias.

Maipú

Otorgaron pensiones a la ancianidad

MAIPU. — El intendente, doctor Alberto Rauek presidió el acto de entrega de pensiones a 6 ancianos con residencia en el departamento. El beneficio otorgado por la Dirección de Asistencia a la Ancianidad e Invalidez, organismo dependiente de la Subsecretaría de Promoción Social y Vivienda del Ministerio de Bienestar Social, es retroactivo al 1º de agosto.

A la ceremonia concretada en la Sala de Situación de la Casa Comunal asistieron los secretarios de Administración y Hacienda y de Obras y Servicios Públicos, Julio Latuf y Olager Vera; el contador municipal Angel Amado Richa; el delegado en Maipú de la Dirección de Asistencia a la Ancianidad e Invalidez, Oscar F. Moran, y el arquitecto Carlos Adrian Lacourt.

El jefe del Departamento Ejecutivo en breve alocución significó el valor social las pensiones otorgadas a las señoras María Guiachi de Roscani, María Rosa Bullones de Olguín, Quinteria Pereyra de Luna y Teresa Rosa Bruna de Aurentti y señores Rafael Rubén Pérez Farrujia y Pedro Núñez.

"Esta pensión —concluyó el doctor Rauek— es una justa recompensa del gobierno de la provincia de Mendoza para quienes, como ustedes, durante toda una vida contribuyeron con el esfuerzo creador al engrandecimiento de la patria".

Traslado de los restos del R. P. Domingo Morini

RODEO DEL MEDIO, (Maipú). — El sábado serán trasladados desde el cementerio de Rodeo del Medio hasta la Capilla del Sufragio en el Santuario de María Auxiliadora, los restos del padre Domingo Morini. El cortejo partirá a las 17 desde la necrópolis y a las 17.30 tendrá lugar la recepción y homenaje en el atrio del Santuario; a las 18 se oficiará una misa concelebrada en el interior del Santuario, en sufragio del alma del padre Morini y de los párrocos fallecidos y a las 18.30 se realizará el traslado de los restos a la Capilla del Sufragio.

El padre Domingo Morini nació el 8 de setiembre de 1878 en Castellazzo (Italia). Ingresó en el Oratorio de Turín para cursar los estudios secundarios y al finalizarlos decidió quedarse con Don Bosco. El 12 de febrero de 1896 recibió los hábitos de manos de Don Rúa, primer sucesor de Don Bosco y al año siguiente viajó a la Argentina donde terminó sus estudios eclesiásticos. Se ordenó como sacerdote el 9 de julio de 1904, comenzando su intenso ministerio que no abandonó hasta su muerte. En 1934 fue erigida la Parroquia de María Auxiliadora de Córdoba, siendo el padre Morini su primer párroco. En 1939 se traslada como párroco a la casa de Rodeo del Medio. Murió el 7 de setiembre de 1954 en la ciudad de Mendoza.

Excursión. — Los "Amigos del Padre Morini", realizarán el 19 de este mes una excursión al refugio "Don Bosco", ubicado en Cracay, camino a Vallecito. En ese lugar colocaran una placa en homenaje al que fuera su fundador y entusiasta animador, el padre Morini.

Las personas que deseen participar de la excursión deben inscribirse en la parroquia de Rodeo del Medio o dirigirse al señor A. Noé, en Villa Seca.

Las Heras

A la escuela Schilardi se apadrina hoy

LAS HERAS. — Hoy, a las 15, tendrá lugar el acto de apadrinamiento de la escuela 21 D "Pompilio Schilardi" por parte del Rotary Club Las Heras Este. Con tal motivo se ha organizado el siguiente programa: a las 15, recepción de autoridades; presentación de la bandera de ceremonias; Himno Nacional; discurso del vicepresidente del club padrino, señor Bruno Sciardis ofreciendo el padrinazgo; inauguración y bendición de las obras de mejoramiento del establecimiento, ejecutadas por el Rotary Club Las Heras Este; palabras de la directora de la escuela, señorita Josefina Costanzo y retiro de la bandera de ceremonias.

Seguidamente se dejará inaugurada una muestra de trabajos diversos, ejecutados por los educandos, quienes luego serán agasajados por las damas de la Rueda Interna del club padrino con un chocolate y golosinas.

Guaymallén

Inician cultos a la Virgen de la Merced

EL BERMEJO. — Se cumplirán solemnes cultos en honor de la Virgen de la Merced, generala del Ejército Argentino y patrona de la Parroquia de Bermejo, Guaymallén.

Desde hoy y hasta el 26 del corriente mes, se rezará misa todos los días a las 21, con novena y bendición eucarística. El lunes, a las 21, habrá una procesión de antorchas por el centro de Bermejo. El viernes próximo, se celebrará la fiesta litúrgica de la Virgen de la Merced con el ingreso de nuevos cofrades, a partir de las 21, lo que se repetirá el 25 y 26.

El domingo 26, a las 8, habrá misa por los socios fallecidos; a las 11, misa solemnizada por los asociados, y a las 17, procesión y confirmaciones.

Se invita a asistir a estos cultos a todo el pueblo de Bermejo.

San Rafael

Mensaje de monseñor Kruk destinado a la familia

SAN RAFAEL. — El obispo diocesano de esta ciudad, monseñor León Kruk dirigió un mensaje a la comunidad titulado "Todos mis hermanos en el Señor", para recordar que hace un año y medio que el Episcopado Argentino, preocupado por la situación del hombre —y en particular del argentino— ha propuesto e iniciado un profundo programa de accion pastoral.

El alto dignatario de la Iglesia afirma que por ser la familia "la célula primera y vital de la sociedad es lógico que si queremos una sociedad mejor, más recta, más justa, más santa, más fraternal, donde el hombre no sea el lobo del hombre, sino que el hombre sea "hermano" para el hombre segun la feliz expresión del Papa Pablo VI, es lógico y natural que centremos toda nuestra atención y nuestra acción sobre la familia".

Más adelante señala que "una sociedad sin familia unidas, sin vida armónica, equilibrada entre sus miembros, es una sociedad sin base y el proceso de su derrumbe inmediato toma una velocidad y un giro al parecer incontenible. Eso es precisamente lo que quiere el enemigo del hombre".

Afirma luego que "el único que puede salvarnos es Dios. Nadie más. Los hombres ya han demostrado su fracaso y es tiempo de hacer un alto, recapacitar en serio y tomar decisiones audaces. Basta ya de ensayos y de inscribirse para "aspirantes de brujos". Destaca seguidamente la trascendencia y la eficacia de la oración en el orden de la familia y señala que la proximidad del mes del Rosario y luego del mes de María "nos ofrecen —acota— una magnífica oportunidad para iniciar una intensa campaña de oración en familia". Sugiere al respecto que durante los meses de octubre y noviembre "las familias en pleno, o cuando no sea posible, por lo menos todos los miembros que puedan participar, recen el Santo Rosario y lo hagan en común. También pueden unirse dos o tres familias, distribuirse los misterios del rosario entre varias de ellas de modo que entre todas completen un rosario cada dia".

Educacionales

Agasajo a maestras jubiladas. — SAN RAFAEL. — Durante un acto académico que se realizará mañana a las 10.30, en la Escuela Nº 432 "Manuel A. Sáez" serán agasajadas cuatro docentes del establecimiento que se retiran para acogerse a los beneficios de la jubilación.

Son la señora María Esther Martínez de Sánchez, quien egresó con el título de maestra de la Escuela Normal de esta ciudad e inició su larga trayectoria educativa en 1947 en la Escuela "Martín Palero" de Monte Comán; la señora María Inés Magrini de Sáez, también egresada de la Escuela Normal de San Rafael que comenzó su carrera como preceptora en la Escuela Normal y luego como maestra de grado en El Toledano para recibir su jubilación tras 29 años de actividad; la señora Catalina Campoy de Pérez, quien egresó como maestra de la Escuela Normal de San Rafael y se inició en la carrera docente en la Escuela "Carlos María de Alvear" de General Alvear y la señora Nélida Abaurre de Paffumi, que logra su jubilación al término de 26 años de servicios en la docencia. Se inició en 1950 en la escuela "Martín Palero" de Monte Comán y finalizó su larga y meritoria misión educadora en la Escuela "Manuel A. Sáez".

Escuela Nocturna Nº 7. — El personal directivo, docente y alumnos han invitado a la misa en acción de gracias que se oficiará mañana a las 9.30, en la Iglesia de Lourdes y al acto académico que se desarrollará en el local escolar a las 16, en honor del señor Alfredo Marciano Domínguez, que se jubila.

Citan a reunión. SAN RAFAEL. El cuerpo de inspectores de la zona sur, citó a reunión de directores que se realizará hoy, a las 9.30, en la Escuela Nº 533 "Tte. Gral. Rufino Ortega", de Malargüe. A las 16 en la Escuela Nº 473 "Rodolfo Iselín", de San Rafael, y a igual hora en la Escuela Nº 502 "Carlos María de Alvear", de General Alvear.

Educación Diferenciada. — SAN RAFAEL. — Entre los actos preparados con motivo de la Semana de la Educación Diferenciada, y al celebrarse el día de esa actividad, los alumnos de la Escuela Diferenciada Nº 24 viajaron a General Alvear a fin de mantener un intercambio intercolegial con la Escuela Nº 16-D de ese Departamento.

Participaron del viaje 120 alumnos acompañados por la directora de la escuela, señora Alba Stoco de Molina y las maestras Mabel Jiménez de Fernández, Estela A. de Martos, Norma P. de Granollers, Carmen P. de Perriello, Bibiana P. de Tabanera, Dalila M. de Pérez, Elida Andreoni, María A. Marín y Myriam Glanonselli.

Entidades Diversas

Ranchomóvil Club. SAN RAFAEL. — La comisión provisoria, constituida el 12 del corriente con los auspicios del Ranchomóvil Club Mendoza, ha convocado a los aficionados de la zona sud de la provincia a la asamblea constitutiva de la nueva entidad que se realizará hoy a las 21 en Alsina 114, de esta ciudad.

Se tratarán en la oportunidad la adopción de los estatutos del club Mendoza y la designación de la primera comisión directiva.

Asociación de Dirigentes de Ventas y Comercialización. — SAN RAFAEL. — La Comisión de Damas ha organizado un té a beneficio de la Escuela de Ortofonía y Sordos 26-D, que se servirá en los salones del Hotel España, hoy a las 17. Durante la reunión se proyectarán películas sonoras y explicativas, referidas a paisajes y costumbres de diversas naciones del Caribe y del Asia.

Notas sociales

Casamiento - SAN RAFAEL — En la parroquia Nuestra Señora del Carmen, en la ciudad de San Luis, será bendecido el sábado el matrimonio de la señorita María Natalia Scarzo con el señor Adolfo Orlandi Barbará.

Actos por la "Semana de la Primavera"

SAN RAFAEL. — La Municipalidad ha dado a conocer el programa de actos con que se celebrará la "Semana de la Primavera" y que ha sido elaborado a través de la Dirección Municipal de Cultura.

Mañana y pasado, a partir de las 12 se ofrecerá en el anfiteatro del parque Hipólito Yrigoyen, la tradicional Ramada Chilena, con la actuación de conjuntos, solistas y bailarines del país hermano, como así también se ofrecerán platos típicos chilenos.

El sábado a las 20, en la Sala de Expresiones Culturales de la Municipalidad se presentará el ballet folklórico de Campo de los Andes y ofrecerá un recital la Escuela de Canto Coral de General Alvear.

El domingo, a las 9, se realizará un concurso de manchas, en la plaza San Martín, con la participación de alumnos de las escuelas primarias del departamento y a las 21.30, en la sala de Expresiones Culturales, se hará una proyección de diapositivas con paisajes de la zona serrana de San Rafael, a cargo del señor Saturnino Martín y ofrecerá una actuación el conjunto "Quinto Batallón".

El lunes a las 21.30, en la sala de Expresiones Culturales, se presentará el Coro Polifónico Municipal; el profesor Arturo Quinteros ofrecerá interpretaciones en guitarra y los profesores Cristina Vázquez y Roberto Rosato, presentarán danzas argentinas.

Finalmente, el martes, a las 12, en el despacho del intendente municipal se procederá a la entrega de premios del concurso de manchas y se dejará inaugurada la muestra de trabajos realizados, en el hall de la Municipalidad y, a las 18.30, en dependencias de L.V. 18 Radio Municipal, se realizará el acto inaugural del nuevo horario de transmisión de la emisora.

Coro femenino dará hoy un concierto

Hoy, a las 21, en la sede de la Sociedad Israelita de Beneficencia, Avenida España 1948, ciudad, y presentado por el departamento de juventud del Club Israelita Macabí de Mendoza, habrá un acto cultural. Estará a cargo del coro femenino de la Escuela del Magisterio de la Universidad Nacional de Cuyo, que conducido por el maestro José Felipe Vallesi, ofrecerá este programa:

"Seguidillas en eco" anónimo, "O filit et filiae" de Gevaert, "Benedictus" de T. L. de Victoria, "Canciones y romanzas" de Johannes Brahms, "El gondolero" de Franz Schubert, "Gloria" de la misa de Andrés Caplet, "Noches en la montaña" de Kodaly Zoltan, "Pastoral de primavera" de George F. Mc Kay (solista: Nancy González), "Ave me in Frosciana" de Randhall Thompson, "Son venuda Montebel" de Pigarelli, "La estrella" de Emilio Dublanc, "No sé si son verdes" de Adolfo Allende, "Cancionera" de Tejada Gómez y Aragón y "Zamba del grillo" de Atahualpa Yupanki. Piano y guitarra, Juanita Guevara.

Ofrecerán la obra de teatro "Escuela con payasos"

Mañana, a las 17, y el domingo, desde las 11 y luego a partir de las 18.30, en la sala del Independencia, actuará el elenco del teatro Goethe del Instituto Goethe de Córdoba, con la obra de Friedrich K. Waechter, "Escuela con payasos".

PARRILLADA "LA CARRETA"
VENGA Y CELEBRE FESTIVIDAD CHILENA CON TERNERA CON CUERO
GRAN SHOW COSTANERA NORTE A 400 mts. PEDRO MOLINA - SAN JOSE.
17|9|C|205|18|9

FRIGORIFICO LA MERCED
TROZADERO DE CARNE
FAENA HACIENDA PROPIA PUDIENDO LLEGAR AL CONSUMIDOR EN FORMA DIRECTA CON ESTOS PRECIOS:
asado surtido ____ EL KG. $170
costeletas ____ EL KG. $200
completo ____ EL KG. $200
blanda de 2ª (CON HUESO) (Nalga, Bola de lomo, Paleta, Orilla de bollo) EL KG. $180
blanda de 1ª (CON HUESO) (Peceto, Palomita, Cuadril, Punta de pierna) EL KG. $180
CARNES DE NOVILLO Y TERNERA DE PRIMERA CALIDAD EN TROZOS
HORARIO DE ATENCION: 7 a 12 y 16 a 20
FRIGORIFICO LA MERCED
LA GRAN DIFERENCIA
ALTE. BROWN Y GALLARDO - BERMEJO - GUAYMALLEN

Inducuer Arg. Ind. y Com. S.R.L.
BOTAS DE GOMA ½ CAÑA REFORZADAS $ 1.500
Guantes Industriales - Equipos para Agua - Calzado
Cascos, etc. Cadetes Chilenos 69 Ciudad T.E. 255438
17|9|C|50|17|9

PLATOS TIPICOS CHILENOS
SABADO Y DOMINGO
CAZUELA DE AVE
EMPANADAS FRITAS Y DE HORNO
Piccolino's
SARMIENTO 234

FOTO CARNET
POSTAL $ 100
FOTO LUZ CAMARA
9 DE JULIO 1592
Esquina General Paz
17|9|C|62|17|9

Restaurante PACIFICO
HOY VIERNES
Cena Show
Restaurante Pacífico Invita a los hermanos chilenos a festejar su día patrio.
JOHNNY TRINIDAD
El showman de las Américas, catalogado por la crítica austral entre las cinco primeras voces del mundo.
PALITO ORTIZ
Javier Alejandro - Minina - Lucía Morán y Los Nocheros del Camino Lucerin y Mirta Reyes. Menú a la criolla, c/vino y postre $ 800,00. Pedimos mil disculpas al público que no pudo ser atendido el viernes ppdo. por haberse agotado el cupo de tarjetas.
Reserve su mesa al tel. 215954
PERU 2392 - CIUDAD
Playa estacionamiento
17|9|C|965|17|9

HOSTERIA
CERRO DE LA GLORIA
ZOOLOGICO
BIENVENIDOS
Amigos Chilenos..!
Festejen con Nosotros la FIESTA PATRIA
HOY
CENA SHOW
con
* JEAN DUVAL
* IBIS LUCCHETTI DE CEPARO
* ROBERTO GRANDI
* UBEN VILLALBA
* LA REVISTA DE LA RISA
* ATLANTIS
y muchos más.
Reserve su mesa al tel. 250130
MAGIO
17|9|F|28352|17|9

Especialidades Caseras para Llevar a su Mesa
Vizcacha en escabeche - Pollo - Chivo - Lechón - Matambre casero - Patitas aliñadas - Pan casero - Empanadas hechas en horno de barro, calentado con leña y jarilla.
PEÑA FOLKLORICA. Venga y cante con nosotros
LOS HORNOS
SAN MARTIN SUD 576 TEL. 221078 - GODOY CRUZ

EMPRESA DE BANQUETES
"EL FAISAN"
COMUNICA:
A Empresarios, Clubes, Instituciones y Público en general,
que ahora cuenta con salón de fiestas para 800 personas con playa de estacionamiento.
LUNCH 5º ANIVERSARIO
OFERTA COMPLETO POR PERSONA $370
SALON IDEAL PARA PRESENTACIONES DE:
Productos - Desfiles de modas - Despedidas o Fiestas en General
TENEMOS LOS MEJORES PRECIOS DE PLAZA - FACILIDADES
Solicite su presupuesto. ALQUILER DE SERVICIO SIN LIMITE.
Atendido por sus dueños.
JUAN DE DIOS VIDELA 595 Esq. ALPATACAL
TEL. 214111 - MENDOZA

HOY Confiteria del Casino
25 de MAYO 1131
RESERVE MESA Tels. 218344 * 254799
JUAN CARLOS LAMAS
* Jhonny Trinidad
* Ecos de Chile
ORQUESTA BAILABLE TROPICAL RINGO y su CHARANGA
17|9|F|28294|17|9

CHILENOS
Ramada "EL SOL" LOS INVITA PARA EL 18
A comer las "CALDUAS" con borgoña. Asado. Cola de Mono. Peurc. Bisteack a lo Pobre. Pan amasado.
TE ESPERAMOS 17, 18 y 19 EN PEDRO MOLINA Y RIO NEGRO - GUAYMALLEN
Reserve sus empanadas con anticipación.
17|9|C|134|18|9|D

AUTOSERVICE PERU
RIVADAVIA 698 ESQ. PERU
TEL. 247586 MZA.
GRAN OFERTA
FIN DE SEMANA
Carne de Novillo, 1ª calidad
Asado de Tira, el Kg. .. $ 165
Costeletas Anchas, el Kg. $ 195
FRIGORIFICO DON FRANCISCO
Frente a la Rotonda en MITRE
Esq. MORENO (Monoblock) Cdad.

LUCYBEL
GUANTES VINILICOS
USO MULTIPLE
TODO SERVICIO

HOY
CENA SHOW en homenaje a la Fiesta Nacional Chilena
GRUPO SILENCIO • ANDY MOSS
PATRICIO MORAN
DANZAS Y CANTO primer grupo en el rating folklórico chileno
ECOS DE CHILE
RESTAURANT
LA CASA DEL LOBO
CLUB GIMNASIA Y ESGRIMA (Parque San Martín)
RESERVAS AL TELEFONO 216322

Programas de Radio y TV

Ofrecemos a continuación los programas de acuerdo con el detalle que nos han suministrado las respectivas teleemisoras.

Canal 7 - Mendoza

12.15 Chart de ajuste.
12.25 Apertura y Santoral.
12.30 El show de la pantera rosa.
13.00 Actualísimo.
14.00 La mujer, con Blackie.
15.30 Buenas tardes, mucho gusto.
17.00 El amor tiene cara de mujer.
18.00 El show de los tres chiflados
19.00 El mundo de Calculín.
20.00 Noticiero 7.
20.55 Borocotó en familia.
21.00 El Nacional de Fútbol en directo.
23.30 Toma.
0.30 Palabras para recordar. - Secret. Medios Comunic.

Canal 9 - Mendoza

12.30 Noticiero en directo.
13.30 Almorzando con Mirtha Legrand.
15.00 Tiempo de vivir.
16.00 Dante.
16.30 El club de los amiguitos.
19.00 El show del capitán Piluso.
20.00 El circo de Carlitos Balá.
21.00 Noticiero Nueve.
22.00 Humor con Landriscina.
23.15 "Destino México". Programa conducido por Jorge Rivera López, Alberto Argibay, Ernesto Bianco, Alberto Vila, Ernesto Sanz, Alberto Barcel, Ricardo Bauleo, Ricardo Darín, Ricardo Lavié, Ricardo Passano, Ricardo Ruiz, Ricardo Trigo, Ricardo Vera, Ricardo Villa, Ricardo Zinny, Ricardo Zuloaga, Ricardo Zuñiga, Ricardo Zurita, Ricardo Zuviría, Ricardo Zuzunaga, Ricardo Zuzuriaga, Ricardo Zuzuriaga, Ricardo Zuzuri

Notas Sociales

Casamientos

Hoy, a las 12, se celebrará en Chacras de Coria, el casamiento de la señorita Silvia Day Raffo y el señor Carlos Mario Balter. Atestiguarán el acto, por la novia, la señorita Raquel Biritos Ortiz Baeza y el doctor Adolfo J. Leal, y por el novio, los doctores Raúl Eduardo Baglini y Jorge Alberto Balter.

—La señorita Elba Lidia Simone y el señor Fernando Osvaldo Estalles contraerán matrimonio mañana, a las 21, en la parroquia San Vicente Ferrer. Serán padrinos los señores Juan Carlos Simone y su señora Marta Domínguez y Luis Roberto Di Blasi y su señora Clara Domínguez. Testificarán esta ceremonia el señor Francisco Castillo Zabal y su señora Emma Quintana y en el acto civil lo harán el señor Rafael Guillermo Viotti y su señora María Cristina Ibáñez.

—**CORDOBA**, 16. - Quedará consagrada mañana, a las 21, en la iglesia Catedral, la boda de la señorita Mercedes Espinosa Paz y el señor Robert Walker. Actuarán como padrinos por la novia, el señor Manuel Espinosa Paz y su señora Lila Saravia y por el novio, el señor Ronald Walker y su señora María Angelina Guevara Arenas, y como testigos, las señoras Ana María Granillo de Espinosa Paz y Amelia Garlot de Espinosa Paz. Oficiaron de testigos en el acto civil, las señoritas Dolores Albarenque y María A. Tey, por la novia, y los señores Carlos A. Day Funes y Marcos Espinosa Paz, por el contrayente.

Demostraciones

Con motivo de haber obtenido su jubilación las docentes, Iris Aguado de Ruiz Claro, María Adela Gómez de Armando, Beatriz Lettry de Guzzo, Sara Silveyra de Mulle, Edith Galea de Richard, Carmen Tumbarello de Piamontesi y las señoritas Mercedes Teresa Barrera y Teresita Feres Murad, sus relaciones las agasajarán hoy con una comida, en un restaurante céntrico. También se oficiará una misa de acción de gracias, a las 19.30, en la catedral de Nuestra Señora de Loreto.

—Para despedir de la vida de soltera a la señoirta Nancy Wulfsztat, las señoritas Susana Sanchis y María Inés Zaragoza le reunirán hoy a sus amigas en un té.

Reunión

En adhesión a las bodas de diamante de la fundación del Colegio de Nuestra Señora de la Misericordia, las ex alumnas del colegio festejarán su día el domingo, con un almuerzo de camaradería que se servirá ese día, en la sede del establecimiento. Previamente, a las 12, se oficiará una misa en memoria de las ex alumnas fallecidas.

Misa dominical

Pasado mañana, tercer domingo de mes, se oficiará la misa mensual a las 16, en la capilla de la Virgen de Nuestra Señora de Fátima, ubicada en Villa Las Carditas, de Potrerillos.

Club de Leones

El comité de damas del Club de Leones, de Godoy Cruz, presentará una línea de modas de primavera - verano mañana, a las 17, en Sarmiento 17. Lo que se recaude se destinará a la guardería infantil que está construyendo la entidad. Las tarjetas pueden solicitarse por los teléfonos 247158 y 221263.

Rotary Club

Hoy, a las 16.30, en la residencia de la señora Elena Riba de Culasso (Alberdi 442, San José), se reunirá en su acostumbrado té mensual la Rueda Interna del Rotary Club Guaymallén. Colaborarán las señoras María Argentina Palmisano de Peñamedrano, Ana María Lara de Pelegrina, Celia Pérez de Naufel, Angela Salinas de Palet y Edith Ivonne de Oliva. El minuto rotario estará a cargo de la señora María Lía Muñoz de Clement.

—A beneficio de las obras que atiende la comisión de damas del Rotary Club Chacras de Coria, la profesora Concepción Rodríguez Ruiz Conde dictará un curso sobre cerámica de manies, con técnicas valencianas. Las clases se iniciarán el 7 de octubre, a las 17.30, en el local de la escuela Teresa O'Connor, de esa localidad. Se suministran informes y se reciben inscripciones por los teléfonos 253176, 293210, 960181 y 960284.

Enfermos

Es satisfactorio el estado de la señora María Cristina Amitrano de Silvestri y el de su hijo Luis Guillermo.

—La señora María Delfina De Paolis de Tittarelli se recupera luego del nacimiento de su hija Marinela.

—Guarda cama la señora Ana María Penazito de Hernández. Se encuentra mejor, así como su hijo Juan Martín.

—La señora Silvia del Carmen Rodríguez de Molina, guarda cama. Es satisfactorio su estado y el de su hijo Emilio Martín.

—**BUENOS AIRES**, 16 — Restablecida luego del nacimiento de su hijo Faustino, la señora Claudia Arroyo Silveti de Monetta.

Viajeros

De Buenos Aires el señor Eduardo Arroyo Benegas y su señora Alicia Silveti Zapata.

—A Buenos Aires la señora Estela de San Martín de Alemán.

—De Buenos Aires la señora Lía Plate de Tapper.

—De Buenos Aires a Europa el señor Jorge Tapper Plate y su señora Miriam Guiñazú.

—A Buenos Aires el señor Mario Dante Jorba.

—A las Cataratas del Iguazú y a Paraguay la señora María Angela Cantini de Polimeni.

—De Europa el doctor Jorge Bauzá Alcobendas.

Misas y funerales

Se oficiarán misas:

Hoy, a las 9, en la parroquia de Nuestra Señora de Luján, por el alma de la señora Elena Margarita Bertona de Bertona.

—Mañana, a las 12, en la iglesia de la Compañía de Jesús, a las 18.30, en la capilla del Colegio María Auxiliadora y a las 20, en la basílica de San Francisco, por el alma del profesor Avelino Oscar Maure.

—Mañana a las 20, en la iglesia de la Compañía de Jesús, por el alma de la señorita Constancia Ordoñez y por las internas y socias fallecidas de la Conferencia Vicentina El Tránsito.

—Mañana a las 11, en el templo de San Juan Bosco, por el alma del señor Abel Numa Lemos, en el primer aniversario de su fallecimiento.

—Mañana a las 19, en la parroquia de Nuestra Señora de los Dolores, por el alma del doctor Mariano Martilotti, en el quinto aniversario de su fallecimiento.

—**SAN LUIS**, 16. — Pasado mañana, a las 19, en la iglesia de Nuestra Señora de Luján, por las almas de don Manuel Eduardo Silva, en el segundo aniversario de su fallecimiento y del doctor Luis Lorenzo Silva, en el cuarto aniversario de su fallecimiento.

FOTO CARNET
POSTAL $ 100
FOTO MIGUEL ANGEL
SAN JUAN 1346
17|9|C|62|17|9

HOY 3 SHOWS
24 Hs. - 2 Hs. - 4 Hs.
MARIA CONCEPCION CESAR
LA VEDETTE DE BUENOS AIRES
ESTELAR DESFILE DE STRIP-TEASSE
barrabás
CABARET - BOITE - SHOW
CHILE 924 - TEL. 247999

HARTFORD - CAROL - SAN CARLOS - TSUJI - GAMUZA - MIC
Cristal San Carlos
CONTADO Y CINCO MESES SIN INTERES

VASOS LISOS distintas medidas, blancos y color, desde c/u. .. $	156
VASOS WHISKY, lisos, desde c/u. $	183
VASOS WHISKY, variedad de tamaños y tallados, desde c/u. .. $	306
COPAS COGNAC grandes, desde c/u. ..... $	330
JUEGOS LISOS 50 PIEZAS, distintos modelos, desde ..... $	21.240
JUEGOS DE 50 PIEZAS, distintos modelos de copas, tallados o facetados a mano, desde ..... $	24.970
JUEGOS DE 74 PIEZAS, distintos tallados, facetados y modelos de copas, desde ... $	37.690

JOSE BUZIO LTDA. S.A.
AVDA. SAN MARTIN 621/41 - Mendoza
ESTACIONAMIENTO GRATIS
TSUJI - GAMUZA - MIC - HARTFORD - CAROL - SAN CARLOS
17|9|F|19|9|A

EL MESON DE LA CAZUELA
HOY
Gran Cena Show
GRAN MENU
Precio Fijo $ 1.000
TODO INCLUIDO
Jamón crudo y cocido o matambre c/rusa, parrillada completa, paella, cazuela de mariscos, pollo c/papas, postres a elección, vino reserva, Villavicencio.
ACTUARAN LOS MEJORES DE MENDOZA
LAS VOCES DE OTON - LOS MANQUILLAN - LA REVISTA DE LA RISA - MARIANO MORENO - HUGO SALAS - TERESITA y EL PAMPEANO - LUCERIN y MARIA - Hnos. OLGUIN Y EL CONJUNTO CHILENO LOS DE LA TRILLA.
Godoy Cruz 370 - Tel. 258437
El Mejor Lugar
La Mejor Comida
El Mejor Show!!!
17|9|F|28230|17|9

HOY, debut estelar:
MARIA CONCEPCION CESAR
RAUL GARDY (FOLKLORE CHILENO)
gran elenco
DE MARTES A DOMINGO CENA SHOW BAILABLE
LA CASONA
San Martín Sur 905 • Telef. 224344 Godoy Cruz *RESERVE MESA DESPUES DE LAS 16 Hs.

CINES Y TEATROS

CENTRO

AMERICA - Hoy, de 14 a 24 hs. "ME LLAMAN TRINITY" y "CINCO LOCOS EN EL SUPERMERCADO".

AVENIDA - Hoy, 21.30: EBER LOBATO presenta: "EL ESPECTACULO ES EL".

CENTER - Hoy, de 14.00 a 24.00 hs. "RECUERDOS DEL FUTURO" y "ANIMALES MARAVILLOSOS".

CITY - Hoy, de 14.30 a 24 horas: "FLYING CLIPPER y "EL DESAFIO DEL GIGANTE".

CINEMA - Hoy de 14 a 24 hs.: "NOS LLAMAN BUGS BUNNY" y "REGRESO AL MUNDO MARAVILLOSO DE OZ".

CONDOR - Hoy, de 14.30 a 24 hs. "LOS HOMBRES SOLO PIENSAN EN ESO" y "MI NOVIA EL".

LAVALLE - Hoy, de 14 a 24 hs. "TIGRE DE PAPEL" y "LA LEYENDA DEL TAMARINDO".

LUXOR - Hoy de 14 a 24 hs.: "COMANDO SUICIDA" e "INVESTIGADOR PRIVADO".

OPERA - Hoy de 14.30 a 24 hs.: "MOLLY & JOHN" y "EL MONSTRUO DE LONDRES".

SELECTRO - Hoy 21.00 hs.: "VISITA DEL TERROR" y "LA CLAVE DEL VIDENTE".

PREMIER - Hoy de 14 a 24 hs.: "CAMA CON MUSICA" y "DOS LINDAS CHICAS EN MI PIJAMA".

ROXY - Hoy de 14 a 24 hs.: "DERSU UZALA" y "UN VERANO PARA RECORDAR".

REX - Hoy de 14.30 a 24 hs.: "PIEDRA LIBRE" y "MARIA Y EL PAJARO DE LAS PLUMAS DE ORO".

AUTOCINE BROADWAY - Hoy 21 hs.: "SECRETO OCULTO EN EL MAR" y "NO CON MI MUJER NO".

EL CERRO CINE AUTO - El Challao. - Hoy 21 hs.: "DOS LOCOS EN EL AIRE" y "QUIERO BESARLO SEÑOR".

GRAN AUTOCINE MENDOZA - Hoy 21 hs.: "CUANDO ES PRECISO SER HOMBRE" y "LA MUJER DEL COCINERO".

GODOY CRUZ

CEC - Hoy, 21 hs.: "Lo bueno, lo malo y lo feo", y otro estreno. - Sin restricciones.

SPORTSMAN - Hoy, 21 horas: "Fangio, el rey de las pistas", y "Detective pie plano".

PLAZA - Hoy 21.00 hs.: "Tu me enloqueces" y "El caradura y la millonaria".

GUAYMALLEN

VICTORIA - Hoy 21.15 hs.: "El apóstol de la venganza" y "El heredero".

LUJAN

SOCIEDAD ITALIANA - Hoy, 21 hs.: "Papá corazón se quiere casar" y "Te necesito tanto amor".

MAIPU

ARGENTINO - Jueves a las 21 hs.: "La agresión" y "Qué importante es vivir".

IMPERIAL - Hoy 21.00 hs.: "La piscina mortal" y "Morir por algo".

PALMIRA

COLON - Hoy 21 hs.: "Conserje en condominio" y "Al maestro con cariño".

SAN MARTIN

CERVANTES - Hoy 21.15 hs.: "La carrera de la cebolla".

MAYO - Hoy 21.15 hs.: "El Padrino 2ª parte" y "Cinco locos de fiesta".

MONUMENTAL - Hoy 21 hs.: "La gran aventura del Zorro" y "Los irrompibles".

RIVADAVIA

DUCAL - Hoy 21.15 hs.: "Entre dos destinos" y "Los cobardes viven bien".

ALFA - Hoy 21.15 hs.: "Dos misioneros rebeldes" y "Conexión en Salzburgo".

SAN RAFAEL

IDEAL - Hoy de 14 a 24 hs.: "Había una vez un lince" y "El gran desfile del circo".

UN LUGAR DE ENSUEÑO...! HOSTERIA SAN AGUSTIN
ADHIERE JUBILOSAMENTE AL
ANIVERSARIO PATRIO DE CHILE
Festéjelo con Nosotros... Buenos Tragos y Música
VIVA CHILE y ARGENTINA ABIERTO TODOS LOS DIAS
1.000 mts. AL OESTE DEL CERRO DE LA GLORIA
17|9|C|994|995|17|9|D

Hoy "Espectáculo es él"

Esta noche, en la función a iniciarse a las 21.30, en la sala del teatro Avenida, hará su debut el espectáculo musical titulado "El espectáculo es él" que tiene música, coreografía y canciones de Eber Lobato. Está a cargo de un elenco de artistas porteños y de un cuerpo de baile formado por vedettes y bailarinas de la revista bonaerense. Se divide en catorce cuadros algunos de cuyos títulos son éstos: "Mundo loco", "Quisiera ser trotamundos", "Evocaciones de Chaplin" y "Evocaciones de Chevalier". Habrá otras funciones este fin de semana: mañana, a partir de las 21 y de las 23, y el domingo, a las 18.30 y a las 21.30. En el grabado, actores y vedettes en una actuación.

Encuentro interamericano de hot jazz

Mañana, en funciones que darán comienzo a las 21 y a las 23, en el teatro Independencia, habrá dos recitales de hot jazz a cargo del grupo chileno "Retaguardia Jazz Band" y del conjunto local "New Orleans Jazz Band". Esta agrupación de música moderna presentará también su último disco de larga duración, para la serie "Jazz Caliente" que dirige el periodista especializado Capuano Tomei.

El espectáculo corresponde al "Primer encuentro interamericano de hot jazz de la República Argentina", que organiza la agrupación mendocina. Tiene el auspicio de la Dirección de Acción Cultural de la Provincia y de la Escuela Técnica Aeronáutica "IV Brigada Aérea".

"Salón primavera" de pintura será abierto hoy

Hoy, a las 20.30, la Caja de Crédito Villa Hipódromo Cooperativa Limitada, dejará inaugurada en su sede de Paso de los Andes y Laprida de Godoy Cruz, una muestra pictórica titulada "Salón Primavera". En el acto inaugural actuará el coro "Goethe" del Instituto Cuyano de Cultura Alemana y luego se servirá un vino de honor.

Los artistas que presentarán obras en esta muestra son los siguientes: Hernán Abal, Roberto Azzoni, Mimí de Alvarez Rojas, Honorio Barraquero, José Bermúdez, Raúl Capitani, Zdravko Duomelic, Miguel Fiordelisi, Rosalía Flichman, José Manuel Gil, Ricardo Marino, José Martí, Elina Molinelli, Rafael Montemayor, León Ochoa, Rubén Ortiz, Natalio Parisi, Orlando Pardo, Roberto Rosas, Juan Scalco y Joaquín Tejón.

Presentación de un ensayo sobre el feminismo

La filial Mendoza de la Sociedad Argentina de Escritores, realizará mañana, a partir de las 18.30, en las instalaciones de la "Casa del Maestro", Alem 184, ciudad, un acto cultural. Estará destinado a presentar la obra de la escritora y licenciada Susana Nile Palumbo, titulada "Hacia un auténtico feminismo", esquema doctrinario de otro ensayo de la misma autora y que titulado "La rebelión de la mujer" se editó en 1972.

La presentación del libro estará a cargo del profesor Abelardo Pithod y del periodista Santos de Paula.

El público tendrá libre acceso a la sala.

Recital poético y de piano en entidad hispánica

Mañana, a las 19.30, en la sede del Instituto Cuyano de Cultura Hispánica, Aristides Villanueva 389, ciudad, habrá un acto cultural.

Luciano Ortega leerá poesías y cuentos de su creación, en un recital que ha titulado "Cantata... ¿para quién? y, por su parte, la profesora Glocasta Corma, interpretará al piano obras de Juan S. Bach, G. Fauré, M. Ravel, A. Ginastera, F. Monpou y Astor Piazzolla.

El público tendrá libre acceso a la sala.

Expone óleos el pintor cordobés Cipriano Irusta

En la galería Genesy, Avenida Colón 291, será inaugurada hoy, a las 19.30, una muestra de óleos del pintor cordobés Cipriano L. Irusta, que estará abierta hasta el 30 del actual y se podrá visitar de 9 a 12.30 y de 15 a 19.30.

Cipriano L. Irusta nació en Río Cuarto. Realizó su primera exposición individual en la galería de arte "Lautrec" de Córdoba y posteriormente participó en otras muestras colectivas en distintas salas del país. Es profesor de dibujo en la Escuela Nacional de Comercio y en el Colegio Nacional Nº 2, ambos de Río Cuarto.

Jóvenes pintores mendocinos en una muestra colectiva

Mañana, a las 17, en el Museo Provincial de Bellas Artes "Emiliano Guiñazú", Casa de Fader, será inaugurada una muestra con obras de jóvenes plásticos de Mendoza como otro de los actos destinados a conmemorar el XXV aniversario de la creación del museo.

Esta exposición será la primera de una serie que se irá presentando periódicamente, destinada a exhibir los trabajos de los jóvenes artistas de nuestro medio.

En esta primera exposición expondrán sus obras Azucena Agüero Blanch, Jorge Jesús Carbajal, Eduardo Castro, Norma Castro, Rita Cimador, Elia Silva de Coria, Francisco González, Elvira Guiñazú, María Elena Martín, Juan Horacio Morales, Silvia Morgado, Guillermo Sen, Norma Contreras de Sen, Juana Vidal y Ana María Vitale.

La muestra permanecerá habilitada hasta el 9 de octubre y podrá ser visitada de lunes a domingo, de 9 a 13 y de 15 a 20.

El notable director y la pianista, Nidia Boggio de Peirone.

"Música para Calesita", de J. C. Zorzi, se ofrecerá hoy

La Orquesta Sinfónica de la UNC., dirigida por el maestro Juan Carlos Zorzi, ofrecerá hoy a las 21.30 un concierto en el teatro Independencia. El programa incluye "Música para Calesita", de Juan Carlos Zorzi (en primera audición para Mendoza); "Concierto en Re Mayor" K 537 (Coronación, para piano y orquesta) de Mozart; actuará como solista Nidia Boggio de Peirone; y "Tercera sinfonía en Fa Mayor" opus 90 de Brahms.

El director que esta vez conduce nuestra Orquesta Sinfónica es un maestro ya conocido por el público de Mendoza. Sin embargo, hay un aspecto acaso el más importante, que siempre queda relegado a un segundo plano. Se trata de su tarea de compositor. Como tal, ha merecido el premio de la Municipalidad de Buenos Aires, el del Fondo Nacional de las Artes y el del Instituto y Bellas Artes de Venezuela. Es autor de "Sonata para violín y piano" "Quinteto para piano y arcos", "Tres piezas para cuarteto de cuerdas", "Adagio elegíaco", "Variaciones enigmáticas", "Ludus", "Música para calesita" (que podrá escucharse hoy), "Espejos", "Réquiem", para solistas, coro y orquesta, "Concierto para orquesta", "Fantasía para violoncelo y orquesta", canciones, obras corales y la ópera "El timbre".

Esta obra se estrenó el año pasado en el teatro Agentino de La Plata con gran suceso de crítica y público. "Se trata de una pieza de crítica social —nos manifestó Zorzi—; se critica la indiferencia, que es el verdadero cáncer de la humanidad. Responde, por otra parte, a un tipo distinto de planteamiento; los cantantes, por ejemplo, no actúan, salvo uno, que es el prisionero. Hay además actores y bailarines con máscaras, que representan a distintos prototipos de cualquier parte del mundo. El prisionero resulta ser una paradoja porque la idea de la obra es que la libertad es un problema de conciencia y así, el que está tras las rejas puede ser tan libre o más que el que se encuentra fuera de ellas. La representación dura una hora y es un sólo acto dividido en seis cuadros, separados por luces al modo del teatro moderno. La letra es de un poeta argentino, que es el libretista que trabaja conmigo: Javier Collazo".

El maestro Zorzi ha tenido una intensa actividad este año y en lo que resta, tiene previsto actuación con la Sinfónica Nacional para cerrar el ciclo de abono, con la dirección del "Réquiem" de Brahms y en mes próximo cerrará la temporada de la Filarmónica en Bogotá. Para 1977 dirigirá en Bruselas su ópera "El timbre" para la radio y televisión belga y para la temporada 77/78 hará lo propio en Barcelona.

Actualmente trabaja en un tríptico sobre café-concert. Se trata de mini óperas, de 15 minutos aproximadamente, con muy pocos personajes y muy pocos instrumentos, que son críticas a diversos aspectos de la sociedad actual. Se titulan "La organización", "La manija" y "El juego". Como obra grande, está componiendo "Antígona Vélez", sobre el libro homónimo de Leopoldo Marechal, "que es un llamado a la conciencia de los argentinos", nos dice. En cuanto a su estética, Zorzi toma lo que más conviene a sus propósitos, sin atarse a ninguna convención que no sea la estricta composición y la línea melódica, tomando el atonalismo o el politonalismo.

Esculturas del premio Riganelli

BUENOS AIRES, (Especial). — En las salas de la galería Palatina, Arroyo 821, Capital Federal se inauguró la exposición "Premio Agustín Riganelli", en la especialidad escultura.

Los artistas participantes son Magui Ayarragaray Etchevehere, Cristina Figueroa, Jorge Gamarra, Rosemary Gerdes, Mónica Lerner, Carlo Marchesotti, Lucía A. Pacenza y Carlos Eduardo Peiteado.

Artista plástica francesa expone hoy en una galería

Con el auspicio de la filial Mendoza del Sindicato Unido Petroleros del Estado, hoy, a las 19, la artista plástica Helene Aslanides inaugurará una muestra compuesta de 22 óleos, 5 pirograbados y 26 miniaturas. La exposición se ofrecerá en el entrepiso de la galería Piazza y estará abierta diez días.

Helene Aslanides es francesa y está radicada en nuestro país. Su obra pictórica, marcadamente paisajista, trabajada en óleo y témpera, pertenece a la escuela realista y comprende trabajos en tela, miniaturas y pirograbados. Si bien ha realizado diversos estudios en el campo de la pintura, se autodefine como una artista autodidacta.

Ha expuesto en la galería Santa Juana de Mar del Plata, librería Atlántida de la Capital Federal, Plaza Hotel de la Capital Federal, Hermitage Hotel de Mar del Plata, Casa de San Juan de la Capital Federal y Gran Hotel de Río Hondo.

HOY Fiesta Dieciochera
GRAN CENA de la Chilenidad
La Bodega del 900
* LO MAS EXQUISITO EN CARNES Y LO MEJOR DE LA COCINA ARGENTINA
* TRADICIONALES PLATOS Y BRINDIS CHILENOS.
Gran show ARGENTINO-CHILENO
RESERVAS a los Tels.: 262773 - 262775

OBESIDAD
GRUPOS DE AUTOAPOYO
ABIERTA LA INSCRIPCION
THIN POWER
NUEVO TELEFONO 257926

FIESTAS Y REUNIONES inolvidables
SALONES Lucero
AMBIENTES SUNTUOSOS
EXOTICOS JARDINES
CASAMIENTOS
CUMPLEAÑOS
CONVENCIONES
DESFILES
BDRA. DE LOS ANDES 921 SAN JOSE
ADM.: 9 DE JULIO 1138 - CDAD. TEL. 231210

RESTAURANTE LA POSTA
HOY Gran Fiesta Chilena!!!
Con ALFREDO ZITARROSA
GRUPO SILENCIO
y muchos más
BAILES - TONADAS - CUECAS - CHIPE LIBRE
PISCO SAUE - COLA E'MONO
Anima: Eduardo Maciel
SAN MARTIN 1297 - G. CRUZ - MZA. - TEL. 221311
MAGIO
17|9|F|28290|18|9

AL MEJOR ESTILO DE CAFE CONCERT
MARIA CONCEPCION CESAR
EN DULCE MARIA DULCE
TERCER AÑO DE EXITO
APTO PARA TODO PUBLICO
ESTA NOCHE 23 HORAS
Quijote's CONFITERIA
SARMIENTO 17. TEL. 231726 MENDOZA

lo bueno de algo nuevo... está en mendoza.
Camelia
REGALERIA-BAZAR
AV. GODOY CRUZ
CASI ESQ. SAN MARTIN Cdad.

MASAJES VIBRATORIOS - RELAX TOTAL - ONDAS ELECTROMECANICAS EN SILLONES Y CAMAS IMPORTADAS. Ultimo sistema japonés.
INSTITUTO "ALBA ROSA" Sargento Cabral 107 - Mendoza
17|9|F|28327|29|9|A

¡UN VIAJE MARAVILLOSO ALREDEDOR DEL MUNDO!
FLYING CLIPPER
RECREE SU VISTA VIENDO ESTAS MARAVILLAS!
•Carrera de Monza
•Pelea entre camellos
•Semana Santa en Sevilla
•La Guardia de Barcelona
•La Fiesta Brava en Sevilla
•Las Pirámides de Egipto
•Las Glorias Griegas
y mucho más
EASTMANCOLOR
APTA PARA TODO PUBLICO
70 mm
además:
EL DESAFIO DEL GIGANTE
REG PARK Cinemascope
TEATRO CITY

HOY RESTAURANT Mi Rincon
A toda risa y canción
GRAN CENA y SHOW de la ALEGRIA
DANIEL QUIROGA presenta..!
Juan Carlos Lamas
Tito Barrientos
Los Abalos
Ecos de Chile
Patricio Morán
La Revista de la Risa
Minina
Mónica Montiel
MENU FIJO - Reservas al Teléf. 230721
Los domingos pastas caseras
EMILIO CIVIT 277 - MZA.
17|9|F|28293|17|9

EBER LOBATO
EL MAESTRO
y
SISSI LOBATO
en la suntuosa comedia musical
CON GRAN ELENCO
"EL ESPECTACULO ES EL"
en 14 originales cuadros, con música, coreografía y canciones de EBER LOBATO
HOY DEBUT: 21.30 Hs.
MAÑANA: 21 y 23 Hs.
DOMINGO: 18.30 y 21.30 Hs.
LOCALIDADES EN VENTA
TEATRO AVENIDA
17|9|F|28299|17|9

ALGO MAS QUE UN CAMION!..

(el mejor del país)

EL "PESADO" que vale lo que pesa!

FIAT 619N

MOTOR FIAT-221A
DE 260 CV/2200 r.p.m.
CILINDRADA: 13.798 cm³
8 VELOCIDADES ADELANTE
2 MARCHAS ATRAS
CABINA DORMITORIO

ZANETTINI INDUSTRIAL S.A.C.I.

RUTA 7 - Km. 1035 - Tel. 22318
SAN MARTIN (MZA.)
SAN RAFAEL: R. Iselin 55 - Tel. 24898 - 22905
SAN JUAN: Laprida y Jujuy - Tel. 21322

alberdi & cremaschi

SINDICATOS UNIDOS PETROLEROS DEL ESTADO

S.U.P.E. FILIAL MENDOZA

NECESITA ALQUILAR

en DEPARTAMENTO LUJAN DE CUYO Casa Amplia, comodidades mínimas 4 habitaciones y ubicada preferentemente en el Radio Céntrico. Dirigirse por carta o personalmente a SAN MARTIN 1236 GODOY CRUZ, días hábiles de 8 a 12 hs. y de 16.30 a 20 horas. Sin intermediarios.

17|9|F|28306|19|9|A

NECESITO SEÑORITAS

Para venta domiciliaria. - Buena presencia. Presentarse. San Martín 3047 - Ciudad - Mendoza.

17|9|F|28362|17|9

REDUZCA COSTOS!

DESORILLADORA AUTOMATICA **NIHUIL**

— MAQUINARIAS AGRICOLAS —

STABIO S.A.I.C

MENDOZA - SUC. ESTE - SUC. TUNUYAN - LA CONSULTA - SUC. SAN RAFAEL

TORINO 1975

Cupé. Km.: 20.000 - Impecable

FUTURA 1974

Perfecto estado. - Km.: 29.000

FALCON DE LUXE 1972

CARRIERI AUTOMOTORES
COLON 604 MZA. TEL. 249212

17|9|C|137|17|9

CUERO

Chaquetas, tapados, gabanes para niños y adultos. De gamuza, napa, gamulán y antílope.

PRECIOS DE FABRICA

Boulogne Sur Mer 1677. - Ciudad

9|9|F|25543|30|9

ORO

— JOYERIA BASSO —

PAGO 110.000 Gr. Of.

— Rescato Pólizas —

SAN JUAN 1359

14|9|C|114|20|9

Omnibus

MERCEDES BENZ 1112
MODELO 65
PERFECTO ESTADO
Tratar: PERU 3090
CIUDAD

17|9|T|9856|19|9

ATENCION RIVADAVIA

VENDO MAGNIFICO TERRENO

Frente a la plaza, a pasos de la Municipalidad, Bco Mendoza, Nación, Iglesia. - 1.721 m2. - Ideal p/edificio, hotel, galerías, etc.

—VENDE ATENCIO VIVIENDAS—

ESPEJO 172 — T. 231358 - 231558

17|9|F|2834?|17|9

COMPRAMOS

FINCA CERCANA A MENDOZA, con Viña o Frutales y buena Casa. - Chile 2147 - T.E. 231574.

17|9|C|60|17|9

SIERRA SIN FIN

Nueva, sin uso, marca Mendoza, de 1,20 de volante con mesa, alimentador automático, motor y llave. Vendo o permuto. Patricias Mendocinas 749. Mendoza. Tel. 244976.

17|9|C|03|19|9|A

ALQUILO LOCAL CENTRICO 285 m2

con tres locales para escritorio y grupo sanitario, sin intermediarios. Tratar: TELEFONO 248978, de 13 a 18 horas.

17|9|C|859|18|9

Papa para Semilla

Variedad KENNEBECK Y SPUNTA
PRIMERA MULTIPLICACION

"ALGUACIL Hnos."

ADMINISTRACION: E. GONZALEZ 521 Godoy Cruz - MENDOZA TELEFONO 222752

VENTAS: Mdo. Coop. Prod. - Ptos. 85-90 - Sarmiento y Pampa. Gllén. - Mza. - Tel. 260466

16|9|F|97882|18|9

BARBECHOS

VIVERO TRES PORTEÑAS TINTAS - BLANCAS Y OTRAS

ALAMOS HIBRIDOS Y OTROS

RIVADAVIA 23 — TELEFONO 5 — PALMIRA

31|8|F|2213.|Pte.

VOLQUET

Carrocería total 12.000.000
Adolfo Calle 114 - Dorrego
Teléfono 241073

17|9|T|09380|17|9

NECESITO
2 OFICIALES
CARPINTEROS

Tratar: O'Brien 41 - San José
Gllén. - Teléfono 259798

17|9|F|28382|17|9

EXPRESO "SAN JORGE"

Comunica a su distinguida clientela su NUEVO NUMERO TELEFONICO: 232009

14|9|F|27452|20|9

RIPIO - ARENA Y PIEDRA

6 M3. $ 3.100
Y OTROS TRANSPORTES
TELEFONO 220542

1|9|F|22276|30|9-A

Secretaria/o Administrativa/o

INDISPENSABLE CON DOMICILIO EN LUJAN O ALREDEDORES. PREFERIBLE PERITO MERCANTIL, CON EXPERIENCIA EN TAREAS ADMINISTRATIVAS GENERALES.

Presentarse en horario de comercio en: Avda. España 1224 - 2º Piso - Mendoza

17|9|F|28354|17|9

IMPORTANTE SOCIEDAD ANONIMA NECESITA

EMPLEADA ADMINISTRATIVA

Preferiblemente con conocimientos de stock mercaderías. Edad: 20 a 30 años. Presentarse de 15 a 18 horas.

Av. BANDERA DE LOS ANDES 196 — SAN JOSE (Mendoza)

17|9|C|853|17|9

VENDO
Motor Mercedes Benz 332
ALBERDI 185 — SAN JOSE

17|9|T|9887|17|9

LA CASA DEL FILTRO S.A.

FILTROS

JOSE V. ZAPATA 207
TEL. 245777 - 245960

RASTROJERO DIESEL 0 Km.

INICIAL $ 54.791
y 49 CUOTAS de $ 24.941
FORMULA 100
DON BOSCO 163 - MENDOZA
PLAN DE AHORRO

17|9|F|28242|17|9

CAPATACES - OFICIALES Y MEDIOS OFICIALES ENCOFRADORES

NECESITO OBRA MEDIO URBANO

Tratar: Pellegrini 1697 — Godoy Cruz

17|9|F|28322|18|9

Fruta Seca

COMPRO PARA USO INDUSTRIAL
JUAN GINESTAR
AGUSTIN ALVAREZ 303 - Mza.

17|9|C|961|17|9

CITROEN 3 CV

0 Km.
INICIAL $ 47.150,71
y 49 cuotas de $ 16.731,61
FORMULA 100
DON BOSCO 163 - MENDOZA
PLAN DE AHORRO

17|9|F|28243|17|9

AZUCAR

Bolsas de 50 Kgs. a $ 4.895

ATENCION TODO EL DIA

DISTRICOM S.C. Carril Rodríguez Peña 2617. Kmt. 6. Zona Industrial. Gutiérrez.

17|9|F|28278|18|9

Establecimientos Metalúrgicos

Francisco Parisi

Necesito soldador eléctrico y ½ oficial metalúrgico.

Presentarse con referencias en Rivadavia 685 - Godoy Cruz, de 8 a 12 y de 14.30 a 18.30 horas.

17|9|F|97910|17|9

SE NECESITA

SERENO

Preferentemente jubilado con referencias. Presentarse en horario de comercio. - Sarmiento 56. Godoy Cruz. Mendoza.

17|9|F|28320|17|9

Chalet s/Arístides Villanueva

Dos dormitorios planta baja, uno plan alta, pieza y baño servicio, amplio patio c/jardín m/n. 1.380.000. - Facilidades.

JORBA PROMOTORA INMOBILIARIA

Avenida España 1248 - 1º Piso - Oficina 11, T. 253595

17|9|F|28356|17|9

GUIA PROFESIONAL

MEDICOS

ULCERA DE LAS PIERNAS

Tratamiento Técnica Barach (EE. UU.)

Dr. EDUARDO SANCHEZ PAEZ

Malpú 560 - Teléfono 255212

17|9|F|Pte.|A

Dr. RICARDO RAMPONI

Médico cirujano. Nueva dirección. General Paz 173. Ciudad. Pedir turno. Tel. 251127.

24|8|F|21017|22|9

Dr. I. KALIMAN

CLINICO

Lunes a viernes 16 a 20 hs. Atiende mutuales. Sargento Cabral 706. Ciudad. Tel. 290500.

7|9|F|25447|Pte.

Dr. OSCAR CAMINOS

MEDICO

Nuevo consultorio: 9 de Julio 1540, 1º Piso. Turnos 254793, 11 - 12.30 y 17 - 21 hs. Mutuales.

7|9|F|25809|Pte.

Dr. FERNANDO E. ALONSO

CLINICA MEDICA - DIABETES

Nuevo domicilio Consultorio: Chile 934 - Teléf. 243824.

15|9|F|27734|Pte.

ISAAC SCHERBOVSKY

Clínica. Especialista enf. broncopulmonares, asma.

FERNANDO SCHERBOVSKY

Clínico. Pedir turno. Mutuales José F. Moreno 2769. Tel. 257402-258616.

14|4|F|Pte.|A

APARATO DIGESTIVO

Dr. DANILO FERNANDEZ

Mutuales. Aparato digestivo, cirugía, vesícula, estómago, apéndice, hemorroides, hernias. - San Juan 685 - Mendoza - Teléfonos 218511 - 291474.

21|8|C|806|19|9

Dr. JOSE MARTIN

Hígado, Vesícula, Vías Biliares, Páncreas. Diariamente 18 horas: Gral. Paz 173. Tels. 250174-242998.

9|9|C|071|072|8|10

Dr. LUIS CHRABALOWSKI

Cirugía. Aparato digestivo. Hígado. Vías biliares Turnos. Jorge A. Calle 450, Tel. 214441. Ciudad.

6|5|F|Pte.|A

VIAS URINARIAS

Dr. ALBERTO PABLO CORICA

UROLOGO

Colón 532. Turnos: teléfonos 240535 y 252553.

17|8|F|59029|Pte.

Dr. IGNACIO J. ROMEO

CIRUGIA VIAS URINARIAS

Cirugía general. Diariamente desde 17 horas. Pedir turno. República de Siria 325. Teléfono 292220.

7|3|F|49557|Pte.

Dr. JOSE DANIEL LOPEZ LAUR

UROLOGIA

V. Zapata 30. 2º Piso. Mendoza. Tel. 245285.

23|8|C|988|21|9

Dr. ALBERTO D. BEKERMAN

UROLOGO

9 de Julio 1189 2º Piso. Dpto. 15. Turnos: 231915 - 247445.

20|4|F|62034|Pte.

OBESIDAD

Dr. ALBERTO SEVILLA

M.P. 1839 Director Instituto Médico Científico Obesidad, Asma y Alergia y del Centro Médico de Investigaciones Diagnósticas, Obesidad, Endocrinología, Laboratorio Glandular. Av. Colón 232. Tels. 290006 y 241440, Mendoza. Solicitar turnos. Horario de atención: 8.30 a 21 hs. Se atienden mutualizados.

15|9|F|27767|Pte.-A

VARICES

Dr. EDGARDO ESCOBAR

M. P. 2667

Dr. ALBERTO SEVILLA

M. P. 1839

Várices y Hemorroides. Tratamiento Clínico. Radiografía Electrónica. Departamento Investigaciones Arteriovenosas. - Av. Colón 232. Tels. 290006 - 241440. Pedir turnos. Horario atención: 8.30 a 21 hs. Se

Dr. SPINETTA REGUERO

Junín 218. Barrio Bombal. Tel. 244111. Pte.

ESPECIALISTAS EN SEÑORAS

Dr. HUGO BRANDI

GINECOLOGIA Y OBSTETRICIA San Lorenzo 226. - Turnos: 243286. Mutuales.

30|7|F|93026|Pte.

Dr. DAVID ELIGIO TORIANO

Embarazos - Partos - Mutuales. Lunes a viernes. Turnos 243490. España 756. Ciudad.

5|9|C|323|5|10

GARGANTA NARIZ Y OIDO

Dr. LUIS E. MONETTI

10 - 12 - 18 - 21 horas. 9 de Julio 1050 Teléf. 249323. Particular: Teléfono 246661. 10|3|F|53157|Pte.

Dr. CORRALES

Especializado en Europa. Solicitar turno. Perú 1251. T. 257715-249447.

14|8|F|98234|Pte.

ASMA Y ALERGIA

Dr. ALBERTO SEVILLA

M. P. 1839 - Director Instituto Asma y Alergia. Av. Colón 232. Tels. 290006 - 241440. Pedir turnos. Horario atención 8.30 a 21 hs. Se atienden mutualizados.

15|9|F|27768|Pte.-A

Dr. SALOMON BOUERI
Dr. ARNALDO BOERO
Dr. EDUARDO PENA

Corrientes 39 - Teléfono 251591

11|8|F|96456|Pte.

CIRUGIA ESTETICA

Dr. J. SANANES

Jefe de servicio Sala 1 Hospital Emilio Civit. Cirugía de nariz, mamas, adiposidades, injertos, quemados. Pedir turno. P. B. Palacios 1260 (Ituzaingo). T. 257319-251391.

7|3|F|Pte.|D

Dr. HUGO SALOMON

Unicamente cirugía estética funcional de nariz. Clínica Godoy Cruz, Godoy Cruz 333. Teléfonos 215951 y 215952. Mutuales.

Pte.|F|D

Dr. ENRIQUE VELASCO

Cirugía estética, plástica reparadora. Lunes, miércoles y viernes. De 17 a 20 horas. Rioja 1153. Tel. 244806. 11|3|F|53200|Pte.|A

ESPECIALISTAS DE LA PIEL

ALBERTO TORRES CORTIJO

Ex médico becario Univ. Madrid. Emilio Civit 43. 1er. Piso. Turnos de tarde al Tel. 255356.

6|4|F|59285|Pte.

Dr. ALBERTO J. GRINBERG

Enfermedades de la piel. Alergia dermatológica. Nueva dirección: 9 de Julio 1540. 1er. P. Turnos T. E. 254793. 7|9|F|25816|Pte.

OCULISTAS

Dr. ZALDIVAR
Dra. MISTELI

Nueva dirección: Av. Emilio Civit 685, Ciudad, Teléfonos: 257000 - 257100

8|7|F|Pte.

Dr. M. MARCHEVSKY

OCULISTA

Consultas de 11.30 a 12.30 y de 16 a 20 horas. Rioja 1130. T. 247996.

25|3|F|94036|Pte.

CLINICA DE OJOS

Atendida por
16 Médicos Oftalmólogos y 6 Auxiliares Técnicos Universitarios

Consultorio externo de 8 a 21 hs. Guardias permanentes. Cirugía e internación. Atención de particulares y mutualidades. Av. España 888. Teléf. 248856. 18|3|F|42513|Pte.

DENTISTAS

Dr. JUAN ANGEL BRANDI ZAPATA

Doctor en odontología. RAYOS X. Pedir Turnos: 10 a 12 y 16 a 20 hs.

ODONTOLOGIA

VICTOR M. PICCIONE

Doctor en odontología. Cirugía de boca y huesos de la cara. Lunes, viernes 10 a 12; martes, jueves 15 a 18. Sanatorio Policlínico de Cuyo. Tel. 243000. Part. 255547.

29|7|F|Pte.

ORTOPEDIA

ORTOPEDIA WALDMANN

Soportes y botas para pie plano, corsets para columna, fajas y aparatos para estómago, medias y vendas para várices.

Lavalle 162 - 250661 - Mendoza
Alsina 270. Teléfono 21835. San Rafael. 19|5|F|69960|Pte.

REUMATISMO

Dr. MANUEL MENA

Reumatólogo - Enfermedades de columna vertebral, brazos doloridos, ciática. Atiende de 15 a 20 hs. Buenos Aires 226. Lunes a sábados.

20|3|Pte.

Dr. JULIO F. SANCHEZ

De viaje de estudio a Europa no atiende hasta nuevo aviso. Rivadavia 141. Teléf. 291994.

14|9|F|Pte.

Dr. RAUL BISTUE

Nuevo domicilio: Chile 934, Cdad. Teléfono 243824 - Ciudad.

14|9|C|027|13|10

CENTRO REUMATOLOGIA

Infanta M. de San Martín 56, 4º P. (detrás Correo Central). - Turno tarde - Tel. 240917 - Mutuales.

14|7|F|41196|Pte.|A

HUESOS

Dr. VICENTE ARAGONA

TRAUMATOLOGIA y ORTOPEDIA Rivadavia 430. Planta baja. Dpto. 1. Turnos: 246935 - 241775.

20|8|F|Pte.

PARTERAS

CELINA E. M. de ARNEDO

PARTERA NACIONAL

Catamarca 585. Ciudad. T. 242388. Pedir turno. 29|F|99490|Pte.

ESTHER C. de SANANES

Partera nacional. Diariamente de 16 a 20 hs. Solicitar turno. Pedro B. Palacios 1260 (Ituzaingo) entre Catamarca y Lavalle. Teléfs. 257319 y 251391. 7|4|F|Pte.|D

DELIA MASCAREÑO de GOMEZ

OBSTETRICA NACIONAL

Pedir turno. Pellegrini 945. Godoy Cruz. Teléfono 292214.

1|9|F|97477|30|9

IRMA YAKEL de LEGUIZAMON

PARTERA

Av. San Martín 1269 - 3er. Piso, Dpto. "A" - Tel. 257536 - Mendoza.

F|Pte.|A

J. DELIA SANCHEZ GOMEZ

OBSTETRICA NACIONAL

Atiende de 13 a 17 horas, menos sábado. Rivadavia 634. Tel. 241019.

9|7|F|75018|Pte.|A

PSICOLOGIA

Lic. ROSA M. VAISBEIN

PSICOLOGA

Trastornos de conducta y aprendizaje. Orientación Vocacional. - Turnos: 230139. José F. Moreno 1742 - Mutuales.

10|9|C|941|9|10

Lic. LIDIA ULLOA DE ANELLO

PSICOLOGA

Niños, adultos. Nuevos métodos. Atención mutuales. Turnos teléfs. 224683 y 293204, de 16 a 20 hs. P. Mendocinas 634 7º Piso. Dpto. 77.

17|9|F|28481|30|9

AVISOS CLASIFICADOS

Compra y Venta de Propiedades

Pro-Vivienda Inmobiliaria S. R. L.

23 DEPARTAMENTOS

Con cocheras opcionales, 2 y 3 dormitorios, cocina son artefactos, patios individuales, jardines interiores, excelente ubicación. Juan B. Justo 338.

FINANCIACION:

Total desde ..... $ 3.300.000
Al boleto ..... $ 500.000
A la posesión ..... $ 500.000
Saldo 60 meses, con 6 % de interés anual. Posesión 60 días. Atendemos: en nuestras oficinas. Calle Perú 1214. Ciudad. 17|9|F|28232|17|9

AA PROPIETARIOS directos compramos o permutamos casas, departamentos, negocios, lotes, terrenos, fincas, campos incultos, estancias, galpones, locales para satisfacer pedidos reales. Ofrecer a C. E. Barrera Oro y J. P. Landart. Mitre 1378. - T.E. 257726, Mendoza.

5|9|F|24902|Pte.

AA/PROPIETARIOS que deseen vender su propiedad. Provivienda asegura venta rápida y ventajosa. Solicite tasador s/compromiso. Perú 1214. T. 218277 255813 - 258054.

2|9|C|538|30|9

A PROPIETARIO compramos casa, departamento, lote o finca. Godoy & Pelaia. Máxima seriedad inmobiliaria. Gutiérrez 585. Teléfs. 258543 - 251597.

22|5|F|81131|Pte.

A ESTRENAR Dorrego cerca de Costanera, casa: l/comedor, 3 dormitorio, garaje, patio, dependencias, $ 6.500.000. Otra estrenar l/comedor, 3 dormitorios alfombrados, cocina-comedor, 2 baños, garaje, patio, $ 4.500.000. Facilidades. Godoy & Pelaia. Gutiérrez 585. Teléfs. 258543 - 251597.

A - LOCAL comercial vendo a 6 cuadras de Lavalle y San Martín, 100 mts., salón, baño y office. Ver Godoy Cruz y Alberdi. San José. Tratar: Videla 65. Tel. 37. Rodeo de la Cruz.

15|9|C|283|21|9

A PROPIETARIO compro casa, departamento o lote. Lavalle 18. Tel. 253115. 17|9|C|084|17|9

A CUARTA Sección casa con terreno 500 metros, ideal industria. Patricias Mendocinas 1608. Ciudad. 17|9|F|28238|17|9

A INMOBILIARIA Patricias ofrece: Lotes, casas, fincas. Atendemos sábado todo el día. Patricias Mendocinas 1608. Ciudad. 17|9|F|28239|17|9

A VALOR de terreno Ossola vende propiedad centralísima con metros 15 de frente; 250 metros superficie total. - 291304.

17|9|C|790|17|9

A DUEÑO compro casa, departamento, cualquier construcción. San Lorenzo 231. Tel. 245272.

17|9|C|996|18|9

A POSESION inmediata, desocupada, 4 ambientes, garaje, material, incluye departamento interno alquilado, 437 m2., vendo 1.400.000 y dos años. Oliveri. - Alvear 1823. Villa Hipodromo.

17|9|C|029|17|9

A COMPRO urgente casa vieja sobre calle comercial, Dorrego, Godoy Cruz. Ciudad. 241457.

17|9|F|97917|18|9

A ESTRENAR 3 dormitorios, categoría, 1½ cuadra San Martín y Alberdi $ 4.500.000. - Argumedo Propiedades, Tel. 242903. De 17 a 21 horas.

17|9|C|121|17|9

A METROS de Coronel Plaza y Perú, habitación calle y zaguán, 5 habitaciones, mixta, dos baños, patio, teléfono m$n. 130.000.000 contado, saldo dos semestres. - Jorba Inmobiliaria. - España 1248 - Of. 11. Tel. 253395.

17|9|F|28360|17|9

A $ 230.000.000 m|n. - Total 5ta. Sección - Guarna - Olascoaga 389 Cdad. 17|9|C|167|19|9

ANTISISMICA desocupada impecable. Living, cocina comedor, 3 dormitorios, dependencias servicio, garaje, patio, terraza pesos 700.000.000 o alquilo. Lavalle 18. Tel. 253115. 17|9|C|084|17|9

AMPLIO departamento frontal ciudad, living, 3 dormitorios, escritorios, dependencias servicio. Desocupado. $ 390.000.000. Lavalle 18. Tel. 253115. 17|9|C|084|17|9

ANTISISMICA, 3 dormitorios, comedor c/comedor, garaje, etc. Juan Díaz de Solís 362. Bº Santa Elvira. Dorrego. Tel. 262160.

ANTISISMICAS Kolton, Barrio Maestros, 2 cuadras San Martín, pegado Costanera. Una 2 plantas, espacio varios autos, pesos 3.900.000 contado, pesos 4.500.000 financiados. Otra una planta con dependencias servicio, pesos 5.200.000 financiados. Otra 9 de Julio 2900, 3 dormitorios, buenas terminaciones, 288 m2. 100 cubiertos, 2.300.000 contado y facilidades; recibe departamento menor precio. Otra estrenar Trapiche, 2 dormitorios. 2.600.000 contado. Benturino, Colón 669, Tel. 246927 Lugones.

17|9|F|28227|17|9

ANTISISMICO departamento frontal 6ª Sección, impecable. Living, cocina comedor, 3 dormitorios, patio. $ 400.000.000. Lavalle 18. Tel. 253115.

17|9|C|084|17|9

ANTISISMICAS barrio Infanta, impecable estado, 2 y 3 dormitorios, anticipo 115.000.000, facilidades. Patricias Mendocinas Nº 1608. Ciudad.

17|9|F|28237|17|9

ARIZU - 20 últimos lotes vende Miguel Baccarelli. Gutiérrez 331. Teléfs 255251 - 259802.

17|9|F|28241|17|9

ANTISISMICA tres dormitorios, estar, comedor, dependencias, teléfono propio. Ossola vende - Tel. 291304. 17|9|C|790|17|9

ANTISISMICA 3 dormitorios, dependencias $ 140.000.000 y facilidades. Recibo permutas. Nigito Propiedades. Colón 829, Godoy Cruz.

17|9|F|97936|17|9

ANTISISMICA nueva Godoy Cruz 3 dormitorios, living comedor, cocina comedor, patio con jardín. San Martín Sur 1107, G. Cruz. T. 225842.

17|9|F|97927|17|9

ANTISISMICA sobre Avda. San Martín Sur, 3 dormitorios, parquet, placard, granito, particular, vende. Recibo permuta. - 220903. 17|9|F|97923|17|9

ATENCION, vendo casa s|calle Beltrán de Godoy Cruz, 3 dormitorios, living comedor, cocina, baño, patio, garage. Montevideo 271. Tel. 248954. Mendoza.

17|9|F|28364|17|9

ANTISISMICA 2 y 3 dormitorios. Oportunidades. Apurado vendo - Teléfonos 223602 - 225579.

17|9|C|108|17|9

ANTISISMICA Bancario. Total 300 millones. Contado únicamente, vendo. Tel. 223602, 225579.

17|9|C|108|17|9

ANTISISMICA, San José, salón, garaje, baño, y departamento 2 dormitorios en planta alta, contado $ 1.300.000 facilidades. Catamarca 41 - Teléfono 245898.

17|9|F|28479|17|9

ANTISISMICA Bº La Floresta, finos detalles, 3 dormit., dependencias, acepto plan Banco. - Inf. Basile, Bra. Andes 4031, V. Nueva. 262356. 17|9|F|28502|17|9

BENEGAS, casa mixta, 4 habitaciones, cocina amplia y departamento 1 dormitorios - Sup. 450 m2. Optativo galpón 280 m2 - Contado $ 1.400.000 facilidades - Catamarca 41 - Tel. 245893.

17|9|F|28480|17|9

BERMEJO, vendo 1 Ha. con arroyo, frutales, parquizado, pavimento ideal camping, fin semana. Inf.: Basile. Bra. Andes 4031. V. Nueva. - 262356.

17|9|F|28399|17|9

BARRIO Bombal, casa antisísmica, 3 dormitorios, demás dependencias, garaje, pequeño patio. Total m$n. 435.000.000. - Jorba Inmobiliaria. - España 1248 - Of. 11. - Teléfono 253595.

17|9|F|28359|17|9

CASA grande, totalmente antisísmica, 9 ambientes, $ 4.000.000, con facilidades, 50 metros San Martín, vende Martillero, Rioja 1969. Teléfono 255741.

16|9|C|783|18|9

COMPRO casa de categoría, 4ta., 5ta., 6ta., Barrio Bombal, fuerte contado. Tel. 290158.

17|9|F|28508|17|9

COMPRO Departamento 2 dormitorios y dependencias. Tel. 290158.

17|9|F|28504|17|9

COMPRO casa Gran Mendoza, 150.000.000, pago contado. Lencinas. San Luis 355. Mza.

16|9|C|732|17|9

CASA construcción de adobe, sobre calle Espejo. Dorrego, Guaymallén, todos los servicios, micro a la puerta, luz a mercurio. Total $ 1.700.000 con $ 600.000, saldo a una año y medio. Tratar: San Martín 202, 2º piso - Dpto. D. Ciudad. Mza.

COMPRO finca 10 a 30 Has., preferible para chacra, operación rápida. Minni. Bandera de los Andes 2829. Tel. 261644.

15|9|F|27901|17|9

CASA a 1 cuadra de Gigante, 2 dormitorios, living comedor, baño instalado, cocina, contado: $ 700.000 saldo convenir. Jujuy 123. 16|9|T|09819|17|9

CASA quinta 5.00 metros Guaymallén, pileta natación, cancha bochas, pozo electrificado, parral, vivienda cómoda, churrasquera pavimento, micro ideal club, balneario etc. Vendo precio razonable, facilidades, acepto permutas. Marziali. San Martín 1640. Godoy Cruz. Tel. 245373.

17|9|C|075|17|9

COMPRO casa antisísmica, Godoy Cruz todos servicios, 2 dormitorios, urgente operación inmediata. Ofrecer Marziali. San Martín 1640. Godoy Cruz. 245373.

17|9|C|075|18|9

COMPRO al contado acciones del Club de Campo con lote. Colón 293, Teléfono 249914.

16|9|C|790|17|9

COMPRO de 5 a 10 hs. campo en Uspallata, pago contado. Teléf. 218448. Mendoza.

16|9|C|579|20|9

COMPRO casa o lote en San José, Dorrego o Villa Nueva. Teléfono 258006. 17|9|C|76|17|9

CASA tres dormitorios hasta pesos 2.000.000, compro contado. Teléf. 215085. De tarde.

17|9|C|002|17|9

COMPRO fincas chicas, grandes cualquier cultivo, urgente. San Lorenzo 231. Teléf. 245272.

17|9|C|996|18|9

CASA chiche vendo barrio Jardín Serrano, 3.000.000; 2 dormitorios, comedor, garaje, todos los servicios; recibe departamento un dormitorio. Abate. - Montevideo 619. - 246799.

17|9|C|858|17|9

CASA Ciudad, mixta, como para residencial, 8 habitaciones, dependencias, patio, fondo, 360 mts. terreno. Total $ 240.000.000, 50% y 2 años. Llaves: Paso de los Andes 3080. 17|9|C|021|17|9

CASA modesta en Luzuriaga, agua, luz, $ 35.000.000 y facilidades. Nigito Propiedades. Colón 829, Godoy Cruz.

17|9|F|97937|17|9

CASA con terreno 1.600 metros en Benegas, vendo. teléfono 220800.

17|9|F|97935|17|9

CASA vendo en Barrio Judicial, 3 dormitorios etc, o permuto por casa 2 dormitorios, preferible en Dorrego. Dalmau. Tucumán 422 G. Cruz. T. 243409.

17|9|F|97921|18|9

COMPRO finca con agua o pozo. Tucumán 422 G. Cruz. Teléf. 243409. 17|9|F|97919|18|9

CASA material - S. José, 2 dormitorios, garaje, vendo $ 900.000 y facilidades - Rioja 1532 Cdad.

17|5|C|154|17|9

CASA vendo, Las Heras, 3 dormitorios, dependenolas. Total $ 150.000.000. Facilidades, permutas. Corrientes 148, Teléfono 255993.

17|9|C|151|17|9

CASA Godoy Cruz, 3 dormitorios. Total: $ 150.000.000, anticipo $ 70.000.000. José Federico Moreno 1575. 17|9|F|28449|18|9

CASA Godoy Cruz, metros plaza, 2 dormitorios, dependencias. Total: $ 240.000.000, anticipo $ 110.000.000. José Federico Moreno 1575. 17|9|F|28447|18|9

CHALET 6ª Sección, la mejor ubicación, living, 2 dormitorios, amplio estar, patio, con un departamento al fondo, 2 dormitorios, cocina y baño. Total $ 550.000.000, facilidades. Paso de los Andes 3080. 17|9|C|021|17|8

DEPARTAMENTO frontal, céntrico, dos dormitorios, living comedor, $ 3.250.000 facilidades, vende Martillero. Rioja 1069, Teléfono 255741.

16|9|C|782|18|9

DEPARTAMENTO Villa Nueva, sobre avenida de Acceso Este, total 200 millones, 60 % contado y 2 semestres. Tel. 290158.

17|9|F|28507|17|9

DEPARTAMENTO a estrenar, céntrico, 3 dormitorios, 2 baños $ 5.500.000. Otro 2 dormitorios, dependencias. Oportunidad. Pesos 3.500.000. Facilidades. Godoy & Pelaia. Gutiérrez 585. Teléfono 258543 - 251597.

15|9|F|27744|17|9

DESOCUPADA en 6ta. Sección, casa 10 habitaciones, 2 baños instalados, ideal para residencial. Contado $ 1.600.000, saldo 2 años. Jujuy 123.

16|9|T|09818|17|9

DOS casas vendo en 4ta. Sección con todos los servicios instalados. De una y dos plan-

DEPARTAMENTO, primer piso, calle San Juan, cerca Rondeau, contrafrente, liv. comedor, 2 dormitorios, c|diario, cocina, patio y cochera. T $ 4.500.000, con fac., preferible permuta casa, dif. hasta $ 2.000.000 contado, F. J. Sapunar. San Lorenzo 315. Teléfono 290457. 17|9|F|28325|17|9

DEPARTAMENTO con cochera vendo a metros de Avenida Colón; 160 metros cubiertos. Teléfono 258006. 17|9|C|76179

DEPARTAMENTO, céntrico, muy nuevo, de calidad, liv. comedor, un dormitorios, cocina, baño, lavadero, y patiecito cubierto. T|$ 5.300.000 con fac., F. J. Sapunar. San Lorenzo 315. Tel. 290457.

17|9|F|28324|17|9

DEPARTAMENTOS: Montevideo 100, 2 dorm., $ 470.000.000, Mitre y Moreno, 3 dorm., contado $ 200.000.000 y total contado pesos 380.000.000. Canizo Puebla. Tel 225075. 17|9|F|28316|17|9

DEPARTAMENTO categoría planta baja, 3 dormitorios, dependencias de servicios, 2 patios, impecable, sobre San Martín Sur 80, Godoy Cruz.

17|9|F|97914|18|9

DEPARTAMENTO San José - 2 dorm. L|comedor, cocina, baño c|teléfono vendo $ 700.000 y facilidades - Rioja 1532 Cdad.

17|9|C|154|17|9

DEPARTAMENTO - 5ta. Sección, 3 dormitorios, dep. servicio - contado $ 2.000.000 facilidades - Catamarca 41 - Tel. 245898.

17|9|F|28478|17|9

DEPARTAMENTO céntrico - 2 dormitorios, dependencia servicio, teléfono y demás comodidades - $ 3.500.000 con facilidades - Mengoni Colón 428 - Tel. 246295.

17|9|F|28477|17|9

DEPARTAMENTO vendo, Godoy Cruz. Desocupado, 2 dormitorios, dependencias, total $ 95 millones. Facilidades, permutas. Corrientes 148, T. 255993.

17|9|C|151|17|9

EXCEPCIONAL residencia 6ta. Sección, detalles de categoría, c|jardines. Vende: Opromolla. Teléf. 242398. 16|9|F|28108|17|9

EN BARRIO Santa Ana vendo regio lote 214 m2. Tel. 258006.

17|9|C|076|17|9

ESQUINA 23 x 14, Sexta Sección. Recibo permutas. - Welzman. - Teléfono 225955.

17|9|C|109|17|9

EN LAS HERAS Olegario Andrade metros San Martín casa, 5 habitaciones y dependencias contado y facilidades vende - Inmobiliaria Las Heras - San Martín 2677 Cdad.

17|9|C|221|17|9

EN LAS HERAS casas ocupadas necesitamos para atender pedidos compradores - Inmobiliaria Las Heras San Martín 2677 Cdad.

17|9|C|221|17|9

FINCA Corralitos, vendo, sobre Severo del Castillo, r|permutas. Tratar: Mitre 1456. Ciudad.

16|9|C|764|18|9

FINCA 5 Has. Buena Nueva, viña olivos, frutales, casa buena, gran surgente, ideal fin de semana $ 3.700.000, facilidades, escucho ofertas. Basile. Bra. de los Andes 4031, V. Nueva, 262356.

17|9|F|28365|17|9

FINCA 40 Ha. "Los Alamos", chacra riego Cimalco, pozo 10", 2 tractores Deutz, 2 galpones, 200 mts. c|uno, casas antisísmicas, implementos, herramientas, luz, todo alambrado, $ 25.000.000, escucho ofertas, permutas. Basile. Bra. Andes 4031. V. Nueva. - 262356. 17|9|F|28395|17|9

FINCA 93 Has. San Fco. Lavalle, con 25 Has. chacra, 5 Has alfalfa, 6.000 álamos, resto inculto, casa material buena, galpón, pozo 10", alambrado, vendo de oportunidad, $ 8.000.000, facilidades. Basile. Bra. Andes 4031. V. Nueva. - 262356.

17|9|F|28396|17|9

FINCA 6 Has. parral - viña - y 2 Has chacra, pozo, elec., riego definitivo, casa, tractor Deutz A-46 - implementos, herramientas, oportunidad, $ 4.200.000, facilidades, recibo camión chico gasolero. Basile. Bra. Andes 4031. V. Nueva. - 262356.

17|9|F|28397|17|9

FINCA 3½ Has., chalet patronal, casa encargado, parral, viña, frutales, chacra, pozo surgente 5", riego definitivo, luz, micros. - Ideal fin semana, $ 8.000.000, facilidades, recibo casa. Basile. - Bra. Andes 4031. V. Nueva. - 262356. 17|9|F|28398|17|9

GALPONES, fuerza, teléfono, cualquier actividad vendo. Interesado hablar 243206.

17|9|C|173|18|9

GALPON nuevo 300 metros totalmente cerrado, Avenida España ciudad, amplia entrada vehículo, salón al frente, vendo o alquilo. Más informes mi oficina. Marziali. San Martín 1640. Godoy

GALPONES (dos) s|Avellaneda Gllén., fuerza, teléfono, de 45[illegible] mt. y 600 mt. Vendo. Inf. Basile, Bra. Andes 4031, V. Nueva. 262356. 17|9|F|28501|17|9

LOTE 165 m2. 6ª S

UNA FELIZ IDEA

ADQUIERA AHORA SU CASA RODANTE ANDINA.

CON SOLO $ 294.000.-

Y PLANEE YA SUS VACACIONES

DESPUES... A SU GUSTO Y POSIBILIDADES LA VA COMPLETANDO SIN APURO, CON LOS ULTIMOS DETALLES DE AVANZADA. ASI, TENDRA LA MEJOR CASA RODANTE

Una excelente oportunidad de asegurar sus vacaciones para toda la vida

ANDINA

ADMIRELAS Y CONSULTENOS EN

ANZORENA 335 - GODOY CRUZ - MENDOZA

CORRALON

AVENIDA

OFERTAS

CAÑOS DE LUZ
5/8 liviano ... $ 330
5/8 pesado ... $ 399
CABLES
1 x 1, el mt. $ 21
1 x ½, el Mt. $ 29
HIERRO para construcción 4,2 al 25
CEMENTO la bolsa .... $ 435
AZULEJOS Todos los colores, el mt. ... $ 900

CREDITOS

San Martín 145, Las Heras. Tel. 216980

17|9|F|28349|18|9

ENFARDADORA AUTOMATICA "MAINERO"

A la hora de enfardar "MAINERO" simplifica

MAQUINAS AGRICOLAS STABIO S. A. I. C. MITRE 765 SAN RAFAEL MZA.

Representantes

EN MENDOZA Y ZONAS DE INFLUENCIA

Requiere:

DISBAL

Fca. de BALDES - CANASTOS - TAPAS - CAMARAS - CARRETILLAS

Enviar antecedentes a: Eduardo Acevedo 426 - CAPITAL FEDERAL

17|9|F|17|9|D

OPORTUNIDAD

EN 30 MESES

SAN MARTIN

AUTOMOVILES

RENAULT R 12	1974
DODGE 1500	1972
RENAULT 850	1971
RENAULT 4 L	1969
AUTO UNION	1967

CAMIONETAS

DODGE DP-100	1975
DODGE D-100	1974
DODGE DP-200	1971

CAMIONES

DODGE DP-800 frenos de aire	1969
DODGE DP-800 frenos de aire	1972
EQUIPO TANQUE CON ACOPLADO DODGE DP-600	1969
BEDFORD carrocería y volquete	1962
BEDFORD chasis solo	1961

PRIMO MESCHINI S.A.

BOULOGNE SUR MER 260 — SAN MARTIN

16|9|F|28220|19|9

PARA ENTENDIDOS

EQUIPO JAPONES

STEREOFONICO CUADRAFONICO

profesional para toda clase de grabaciones (300 w)

UNICO EN EL PAIS

TELEFONO 230472

17|9|F|28270|18|9

LECHONES

FAENADOS

$ 210 EL KILO

Y CERDOS EN GENERAL

Bandera de los Andes 3759 - Villa Nueva - Tel. 261028 - Carril Lavalle - Km. 22 - La Pega

15|9|F|27923|18|9

SE VENDE

Esquina Valiosa

Amplio salón y varias habitaciones, calles Viamonte y Mitre, ciudad San Martín. Tratar: San Juan 1004. Mendoza. Teléfono 245754.

17|9|C|13|17|9

FILTROS Y CORREAS

LA ESQUINA DEL FILTRO

SAN JUAN Y RONDEAU TEL. 247366 - MENDOZA

LOTE

Impecable ubicación, a metros Plazoleta Barraquero. - Parte pago aceptaría automotor, operación sin intermediario. - COLON 670 - GODOY CRUZ.

16|9|F|97886|17|9

COMPRO

Camioneta Chevrolet

Modelo 1970 en adelante, entrego a cuenta atomizadora nueva de 300 litros para levante hidráulico de tractor, diferencia de pago contado. - GENERAL PAZ 955 - Godoy Cruz.

16|9|F|28117|17|9

EN JUNIN

1º) Sobre pavimento, 19 Has. excelentes tierras, con frutales, viña y tierra para chacras, derecho riego y pozo electrificado, amplio galpón, etc. Valor: $ 4.300.000 con fac.

2º) Al lado de la anterior, sobre pavimento, con viña y tierras para chacras, pozo electrificado. Sup. 19 Has. 6.000 m2. Valor: $ 3.300.000 con fac.

3º) 16 Has. 5.000 m2., viña uvas finas en plena producción, 30 % Pinot Blanco y 70 % Pinot Gris. Riego definitivo y abundante. Valor: $ 8.000.000 con algunas fac.

EN VENTA. Inf.: Rivadavia 234. Mza. Teléfono 243828

DANIEL ROMERA

17|9|F|28298|17|9

EMPRESAS CONSTRUCTORAS

Alquiler Herramientas Clavadoras de Hormigón

MITRE 534 - 1º PISO - OF. 4 - TEL. 244898 - MZA.

15|9|F|27835|17|9|A

EN CIUDAD

ALQUILO LOCAL

360 m2. CON 240 m2. DE GALPON

TELEFONO 214279

16|9|T|9863|17|9|AD

ORO

COMPRAMOS MEJOR PRECIO

A PARTICULARES Y COMERCIANTES

GALERIA TONSA - LOCAL A-14

11|5|F|25526 Pte.

Compro Urgente Para Barrio

Terreno de 12 a 13 Has., con agua corriente Godoy Cruz, Guaymallén, Las Heras y ciudad. Informe: Mengoni. - COLON 428 — TELEFONO 246295

17|9|F|28357|17|9

SE VENDE

Rural Ford Falcon

MODELO 73

Ver en Mendoza 56 - Norte San Juan - Ofertas por escrito.

17|9|F|28355|17|9

LOTE 250 m2.

BARRIO TRAPICHE

URGENTE VENDEMOS SOBRE RAFAEL OBLIGADO

Córdoba 154 Ciudad Tel. 254996

17|9|F|28353|17|9

BARBECHOS

VIDES Y ALAMOS

Libertad 835 - Teléf. 972595 (PRODUCCION PROPIA) Barrio Colina de Oro

MAIPU

9|9|F|26125|Pte.|S

CEMENTO $ 430

Todo para la Construcción Godoy Cruz 3171 - Villa Nueva - Teléfono 261689

5|9|F|25115|Pte

PERMUTO HERMOSO DEPARTAMENTO

3 dormitorios, dependencias de servicio, en 6ª Sección, por casa 3 dormitorios con jardín, bien ubicada. PASO DE LOS ANDES 2210. Dpto. 12. 1º Piso. TELEF. 231475.

17|9|C|975|976|17|9

20.000

Ladrillos Grandes

y materiales varios - Demolición

VENDO

San Martín 2410 - Cdad. - Mendoza

15|9|F|27837|19|9|A

VENDO o ALQUILO

Local céntrico 20x50. Todo piso cemento, con 300 m2., techo parabólico, escritorio, 2 piezas, teléfono, luz y fuerza. - Tratar: MONTECASEROS 317 - SAN RAFAEL.

17|9|F|28482|17|9

PRESTIGIOSA EMPRESA VITIVINICOLA

Necesita Empleada Administrativa

Estudios secundarios, experiencia en tareas administrativas. Muy buena presencia. Presentarse en horario de comercio a: Patricias Mendocinas 690 - Ciudad.

17|9|C|136|17|9

AVISOS CLASIFICADOS

(Viene de la Pág. anterior)

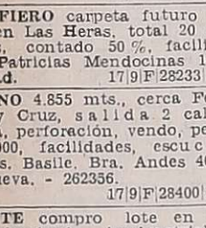

Compra y Venta de Propiedades

PERMUTO departamento céntrico frontal, recibo escritorio, vinos, automóvil. José Federico Moreno 1575. 17|9|F|29445|18|9

REGIO chalecito vendo a metros del Carril Bermejo, living comedor, 2 dormitorios con pisos de parquet, cocina, baño completo, garaje y patio con parral y churrasquera. Gran oportunidad: $ 250 millones con facilidades. Tel. 258006. 17|9|C|076|17|9

SALON esquina antisísmico San José, vendo. Casa Munello. Salta 1242. 17|9|F|28332|17|9

TERRENO 10.400 mts.2 a metros de Avda. Costanera Este; todos los servicios. Vende Opromolla. Teléf. 242398. 16|9|F|28106|17|9

TRANSFIERO carpeta departamento próximo entregar, total 100.000.000, contado 60 %; recibo coche. Patricias Mendocinas Nº 1608. Ciudad. 17|9|F|28234|17|9

TRANSFIERO carpeta futuro barrio en Las Heras, total 20 millones, contado 50 %, facilidades. Patricias Mendocinas 1608. Ciudad. 17|9|F|28233|17|9

TERRENO 4.855 mts., cerca Feria Godoy Cruz, salida 2 calles, fuerza, perforación, vendo, pesos 3.000.000, facilidades, escucho ofertas. Basile. Bra. Andes 4031. V. Nueva. - 262356. 17|9|F|28400|17|9

URGENTE compro lote en zona urbanizada, industrial - Tratar Necochea 433 Cdad - Tel. 251085. 17|9|C|160|19|9

VENDO casa o permuto por casa quinta o finquita. Moreno 850. Pedro Molina. Guaymallén. 16|9|C|453|19|9

VENDO casa antisísmica, 3 dormitorios, dependencias 500 m2., $ 7.000.000. Ley contado general Acha 544 Norte, Ciudad - San Juan. 16|9|F|28190|19|9

VENDO o permuto por automotor, dif. contado. M. Benz 312 A y B 64 c/tanque 6000 lts. Entre Ríos 399. 17|9|C|078|17|9

VENDO casa recibo camión o auto. Tratar Jujuy 132, Departamento 9. 17|9|T|9865|17|9

VENDO departamento antisísmico, Jujuy 132, Dpto. 9. 17|9|T|9866|17|9

VENDO Dpto. Pasaje San Martín, Florida 466, Dorrego, Gllén. 17|9|C|126|17|9

VENDO casa - Alvarez Condarco 1471 - Villa Hipódromo - Godoy Cruz - Mza. 17|9|C|145|19|9

VENDO lote interno todo servicio recibo vehículo - Roca 866 Las Heras. 17|9|C|221|17|9

ZONA Industrial, terreno sobre avenida de Acceso Este, fracciones de 1.000 metros, 1.500, 3.500, 7.500 y 10.000 m2. Tel. 290158. 17|9|F|28506|17|9

4ta. SECCION Oeste, casa con galpón 400 metros de terreno, fuerza, contado y facilidades, se permuta por lote o casa bien ubicada. Tel. 290158. 17|9|F|28505|17|9

1200 mts. Dorrego esquina 1.900.000 total contado y recibo permutas. Casa Munello Salta 1242. 17|9|F|28333|18|9

6 HAS. R. del Medio, olivos, chacra, pozo, casa, riego, vendo con facilidades. $ 3.500.000. Basile, Bra. Andes 4031, V. Nueva. - 262356. 17|9|F|28503|17|9

4 HECTS. Corralitos, parral, viña, chacra ,frutales, casa material, luz eléctrica, barato vendo. San Lorenzo 221 - Teléfono 245272. 17|9|C|996|17|9

7 HAS. viña frente pavimento, casa. Derecho agua. Contado y recibo permuta. Casa Munello. Salta 1242. 17|9|F|28331|17|9

Compra y Venta de Negocios

DESPENSAS. Una muy céntrica, residencial, excelente clientela, bien montada y surtida, vendo puertas cerradas. Otra barrio residencial, moderno salón con casa funcional. Ambas bajo alquiler; reciben permutas. Benturino - Colón 669. - 246927. 17|9|F|28229|17|9

DESPENSA y galletería inmejorable ubicación, ciudad, total 130.000.000. Contado 50%. Facilidades. - Patricias Mendocinas Nº 1608. Ciudad. 17|9|F|28226|17|8

DESPENSA céntrica, mercaderías, instalaciones, Anticipo: 14 millones. José Federico Moreno 1575. 17|9|F|28451|18|9

FRUTERIA y verdulería vendo buena ubicación con toldo metálico. Recibo auto. Cobos y Lamadrid. Dorrego. 17|9|C|150|17|9

POR no poder atenderla, gomería trabajando, completa, excelente clientela, vendo con o sin local. Belgrano y José Hernández, Las Heras. 16|9|C|815|18|9

PELUQUERIA damas céntrica, bien equipada, gran clientela, vendo; alquiler 20.000. Recibo lote, vehículo. - Benturino. Colón 669. - 246927. 17|9|F|28229|17|9

ROTISERIA, pizzería, vendo. Excepcional esquina en lo mejor de Godoy Cruz, sin problemas de alquilar. Tratar Sargento Cabral 220. Ciudad. Tel. 245752. 17|9|C|744|19|9

RESIDENCIAL, céntrica, con propiedad antisísmica, 10 habitaciones, baño privado 1.500 millones. Anticipo: 60%. Recibo casa. José Federico Moreno 1575. 17|9|F|28443|18|9

Compra y Venta de Muebles

A. BENTURINO Tel. 244335-248730 ofrezca muebles, antigüedades, artículos en general. Colón 669 3|3 Pte

A. SELLA. Tel. 247447 - Martillero. Tiburcio Benegas 776, ofrezca muebles, artículos hogar, máquinas usadas; dinero en el acto. 11|2|F|6972 Pte.

A. AMITRANO - Martillero. Teléfono 247711, Aristides Villanueva 332, ofrezca muebles, antigüedades, maquinarias artículos generales. Pagamos mejor. Anticipamos dinero. 9|6|F|2375 Pte

PLACARES amoblamientos e instalaciones, se hacen a medida. Confraternidad Ferroviaria 585. (Altura Paraguay al 3.100 ciudad) 4|9|T|9403|18|9

Compra y Venta de Automotores y Cubiertas

SAFARI AUTOMOTORES

COLON 670 - GODOY CRUZ

Citroen	68-72
Cupé Fiat 1600	71
Estanciera	57-66
Rambler	64
Pick-up Chevrolet	63
Di Tella	61
Furgón De Soto	61
Rural Playmouth	59
Playmouth	47

16|9|F|97888|17|9

AUTOMOTORES ZEBALLOS

VENDE:

Pick-Up Dodge gasolera	67
Pick-Up Baqueano 500	62
Pick-Up Jeep	58
Renault Dauphine	61
Bedford	62
Rastrojero	60

Motor naftero 4 HP., nuevo

CHACABUCO 50 - CIUDAD

17|9|C|104|18|9

A RADIADORES Vigil Reparaciones, ventas. Facilidades. Saavedra 1000, continuación Garibaldi - San José - Tel. 258651. 3|9|C|716|2|10

A FIAT Multicarga, modelo 1970, pintura, gomas y tapizado, a estrenar, muy bien de motor. Total, $ 380.000. San Miguel 1883, Las Heras. 11|9|C|385|20|9

A DUEÑO compro automóvil, pago contado, descuento prendas. Corrientes 29 Ciudad. 16|9|C|708|18|9

A CITROEN 1969, de Lujo, impecable, permutaría menor precio, Yapeyú 105, San José, Gllén.

A - FIAT 600, 1968. Total 235.000. También facilidades y Fiat 600 1973. Correa Saá 1735. Guaymallén. Atrás cancha de Argentino. 17|9|C|827|19|9

A - LIQUIDO Fiat 600, 67 pesos 250.000, y Gordini 69, $ 270.000. Impecables. Lencinas 786. San José. 17|9|F|28221|17|9

A MOTOR Bedford 65 reparado, garantido, listo para colocar, vendo. - Fernández. - Carril Nacional 5650, R. de la Cruz. 17|9|C|980|19|9

A CAMIONETA Ford 68 y Fiat Multicarga 68; autos Renault 68, Opel 58; camiones Ford 46, Chevrolet 47, vendo, permuto, financio. - Fernández. - Carril Nacional 5650, R. de la Cruz. 17|9|C|980|19|9

A PEUGEOT 1972, 404, impecable, vendo, permuto menor precio. Olivieri. Alvear 1823. Villa Hipódromo. 17|9|C|029|19|9

A. DUEÑO vende Dodge Coronado, flamante 1972, mendocino, facilidades, acepto permutas. Corrientes 29. Ciudad. 17|9|C|124|17|9

A FLAMANTE Gilera 215 cc. mod. 72, 80.000 contado, saldo, facilidades. Tel. 214626. 17|9|C|156|17|9

A OPORTUNIDAD 5 llantas magnesio para Torino vendo. Teléfono 214626. 17|9|C|156|17|9

ATENCION Estanciera 1960 estado general toda prueba. Permuto por automóvil o cupé Chevrolet 47 al 53. Coronel Plaza 651. 17|9|T|098|76|19|9

AUTO Unión, una mano, motor 0 Km., cubiertas nuevas. Leonidas Aguirre 375. Ciudad. 15|9|C|349|17|9

ACOPLADO vendo, 2 ejes, 16 ton. Helvética. carrocería. Cruz Videla s|n. Cruz de Piedra. Sr. Lucentini. 16|9|C|300|19|9

AUTOMOTORES Giménez: Torino 1975 Cupé; Dodge 1500 - 73-71; Fiat 128-73; 600 - 74-71; Familiar 1972; Peugeot 504-71; Ami 8 1973; Camiones Dodge 800 - 600 mod. 1972, impecables. Pedro B. Palacios 1160, C. 17|9|C|988|18|9

AUTOMOTORES Angel Mussuto. - Cupé Torino 1968; Impala Cupé 1963; Rural Rambler 1965; Rastrojero 1971, Indenor. Ofertas: 4-L 1966; Opel 1958; Jeep 1956. Permutas, financiación. - San Martín 457, Las Heras. Teléfono 253404. 17|9|C|221|19|9

ALTO mire que oferta: De Soto 1960, con cobertura, motor 0 km. Precio total $ 150.000 pesos. Avellaneda 630 - Villa Nueva. 17|9|F|28455|17|9

ACOPLADO Helvética Super Liviano, 3 ejes, gomas nuevas, listo para trabajar, vendo - Benavente 4457 - Villa Nueva - Tel. 261155. 17|9|F|28435|18|9

AMI 8, m|72, nuevo, vendo. San Martín Sur 1107. G. Cruz. 17|9|F|97926|17|9

BMW De Carlo 600, joyita $ 120.000, impecable. Tel. 259012. 17|9|C|370|17|9

BUENO, barato, Gordini 63, Renault 61, Chatita 27, poco contado, facilidades. San Martín 2764 - Las Heras. 17|9|C|100|17|9

BORGWARD Isabela, vendo muy buen estado. Espejo 1123, Dorrego, Teléfono 293455. 17|9|T|09883|19|9

BESTLINE vendo, mitad de precio. Tel. 214417. 17|9|C|42|17|9

CUPE Chevy 1973, excelente estado vendo, permuto con facil. San Luis 285. 17|9|F|28469|17|9

CITROEN impecable 1969 y 1967 vendo, permuto con facil. San Luis 285. 17|9|F|28467|17|9

CAMIONETA De Soto 60, cúpula, motor rectificado. Total $ 150.000. Avellaneda 630. Villa Nueva. 17|9|F|28454|17|9

¿COMO Nuevo? Ford Falcon 68. Bandera de los Andes 4343, Villa Nueva. 17|9|F|28458|18|9

CAMIONETA Chevrolet/65, vendo Benavente 4457 - Villa Nueva - Tel. 261155. 17|9|F|28439|18|9

CALIDAD... casualidad... precios...? Cada día vendemos, permutamos más automóviles, jeep pick-up, rurales, camiones. Todas las marcas, modelos, necesidades, posibilidades. Visite gigantesca exposición. Miguel Angel Riccieri. San Luis 540. 7|9|C|062|19|9

COMPRO contado a particular, Correcaminos o Citroen 72|75. - Sobremonte 791. Cdad. 15|9|C|379|17|9

CITROEN 3CV|72 una mano, impecable. Leonidas Aguirre 375. - Ciudad. 15|9|C|349|17|9

CUPE Torino 1974 mejor que cero kilómetro. Vendo, recibiría menor precio, ver horario de comercio, San Martín Sur 1104 G. Cruz. 16|9|F|28096|17|9

CITROEN 1970, perfecto estado, vende particular $ 350.000, ajustado 23.000 kms. Teléfono 253024. 15|9|C|470|17|9

CONTADO compro R-6, Fiat 1500. Catamarca 373. Ciudad. 17|9|C|79|17|9

COMPRO Buggy. San Juan 1495. Ciudad. 17|9|C|81|17|9

COMPRO 128, 125, 404, 504, Dodge 1.500, R-12, contado corto plazo. Necochea 1198. San José. 17|9|C|86|17|9

COMPRO vehículo en desuso para desarme y chatarra en general, pago contado. Retiro a domicilio. Cayetano Silva Nº 735. Godoy Cruz. - Tel. 225737. 17|9|C|93|17|9

CORRECAMINOS 70 vendo o recibo permuta mayor y menor cantidad. Pueyrredón 527, Ciudad. Teléf. 248942. 17|9|T|9824|17|9

CARROCERIAS furgón para camioneta Dodge 200 compro. - Montecaseros 2437. Ciudad. Teléfono 217675. 17|9|T|9833|17|9

CARROCERIA madera para Dodge 200 o similar vendo. Montecaseros 2437. Ciudad. Teléfono 217675. 17|9|T|9834|17|9

CAMIONETA gasolera Ford F-100 - 60, Perkins 70. Regalo oferta contado. Julio A. Roca 625. 17|9|C|986|17|9

CITROEN 64 - 2-CV vende dueño, en buen estado. Julio L. Aguirre 329, Ciudad. 17|9|C|947|18|9

CASCO de Ami 8 bueno, para reparar y conjunto delantero vendo. Ayacucho 660, Ciudad. Ver señor Perrotta. 17|9|T|9864|17|9

COMPRO auto chico, mediano, 67|72, pago total efectivo. Entre Ríos 208. Dto. A. 17|9|C|022|17|9

CITRONETA 1969, buenas condiciones. Vendo, permuto. Damián Hudson 253. Ciudad. 17|9|C|099|17|9

CAMION Ford 60 F-600, motor Perkins 102 - 72. Bodegas Carmen. Cuadro, Estación Maipú. 17|9|F|28343|20|9

CITROEN 3CV 1973, vendo. Maza 1416, frente Vildoza. 17|9|F|28342|17|9

CAMIONETA Dodge Diesel, 1969, oportunidad $ 320.000 y el resto en 30 meses, permutas. Rioja 1448, Mendoza. 17|9|F|28371|17|9

CAMIONETA Dodge D-100, con cúpula 1967, $ 200.000 y 30 meses, permutas. Rioja 1448, Mendoza. 17|9|F|28372|17|9

CAMIONETA Dodge D-100, modelo 1975, flamante, muy buena, $ 320.000 y 30 meses, permutas, financiación. Rioja 1448, Mendoza. 17|9|F|28373|17|9

CAMIONETA Gladiator 66, casa rodante sobrepuesta, 6 personas, cocina y baño. Vendo, permuto. San Martín 3420, Ciudad. 17|9|T|9888|17|9

CUPE Torino-68, vendo. Benavente 4457, Villa Nueva. Tel. 261155. 17|9|F|28407|18|9

CAMIONETA Dodge D-100, 1975, 12.000 kilómetros; Perkins 6 cilindros, vendo, permuto. Necochea 1198. San José. 17|9|C|172|17|9

CITROEN 3-CV 1976, 0 km. Vendo permuto, facilidades 30 meses, sin interés. Lamadrid 333, Ciudad. 17|9|C|53|17|9

CITRONETA 1973, impecable, vendo, permuto. Colón 480, T. 243740 17|9|C|58|17|9

COMPRO camioneta naftera o Diesel. Entrego Falcon 64. Tel. 241227. 17|9|C|141|17|9

CAMION Volvo, vendo, recibo permutas por vahículo o acoplado. Godoy Cruz 1867. San José. 17|9|F|28390|18|9

CUPE GTX, amarilla, modelo 1973 350.000 y 30 meses, permutas, financiación. Rioja 1448. Mendoza. 17|9|F|28374|17|9

CITROEN 3-CV, modelo 72, verlo es comprarlo, $ 120.000 y 30 meses, permutas. Rioja 1448, Mendoza. 17|9|F|28379|17|9

CHEVROLET Súper 67. - excelente estado - Vendo o permuto con facilidad - San Luis 285. 17|9|F|28474|19|7

CHEVY SS-71, vendo. - Benavente 4457 - Villa Nueva - Teléfono 261155. 17|9|F|28411|18|9

CHEVY 70 permuto menor valor. Vleytes 166, después de Roca, Las Heras. 17|9|C|221|17|9

CHEVY/70, vendo - Benavente 4457 - Villa Nueva - Tel. 261155. 17|9|F|28427|18|9

CHASIS Mercedes Benz, 1957, 6.600, recibo permuta, T. 220903. 17|9|F|97924|17|9

DE CARLO 700 preparado vendo con $ 8.000.000 y facilidades. San Luis 285. 17|9|F|284|73|9

DKW Auto Unión 68 flamante, urgente $ 230.000. Tel. 259012. 17|9|C|370|17|9

DODGE 1500 - 1971, vendo impecable. Maza 1416, frente Vildoza. 17|9|F|28340|17|9

DODGE 1500, 73, color cobre azteca, único $ 300.000 y 30 meses, permutas. Rioja 1443, Mendoza. 17|9|F|28374|17|9

DODGE Polara, modelo 1974, flamante, patentado en Mendoza. $ 280.000 y 30 meses, financiación. Rioja 1448, Mendoza. 17|9|F|28375|17|9

DODGE Coronado/69, vendo Benavente 4457, Villa Nueva. Teléfono 261155. 17|9|F|28409|18|9

DODGE 1500 - 1974, como nuevo. Colón 147, Mza. 17|9|C|54|17|9

ESTANCIERA doble tracción, gomas pantaneras, tanques adicionales. Impecable. Vendo precio ocasión. 9 de Julio 2734. 17|9|C|015|17|9

ESTANCIERA excelente estado, vendo con $ 9.000.000 y facil. San Luis 285. 17|9|F|28468|17|9

ESTANCIERA/69, vendo - Benavente 4457 - Villa Nueva - Tel. 261155. 17|9|F|28421|18|9

ESTANCIERA IKA 1961, vendo urgente, $ 80.000 contado saldo facilidades. Recibo moto. Lamadrid 333 Ciudad. 17|9|C|53|17|9

FIAT 128, 1972, vendo con facilidades. San Luis 285. 17|9|F|28471|17|9

FIAT 125 - 1973, como nuevo. - Colón 147. Mza. 17|9|C|54|17|9

FALCON Standard 71, particular vende, impecable. Cobo 798. Dorrego. Gllén. 16|9|C|641|18|9

FAMILIAR impecable, cubiertas nuevas, sin golpes. - Leonidas Aguirre 375. Ciudad. 15|9|C|349|17|9

FIAT 128 L, vendo, 1975. Lavalle 2311. Gllén. 16|9|C|678|18|9

FIAT 125 - 73, muy bueno, vendo, permuto. Espejo 519 - Ciudad. 16|9|F|-8166|17|9

FIAT Iava modelo 1975, pocos kilómetros, impecable, única mano, oportunidad de contado, vendo. Gazcón 522. Teléfono 930.257. Luján. 16|9|F|28154|19|9

FIAT 600 - 70, bueno, vendo, facilidades. Espejo 519 - Ciudad. 16|9|F|2816?|17|9

FIAT 600 - 71, bueno, vendo, facilidades. Espejo 519 - Ciudad. 16|9|F|23164|17|9

FIAT 128, 72; Dodge 1500, 75; Renault R-12, 74. Vendo permuto. Catamarca 373. 17|9|C|79|18|9

FIAT 600 mod. 71, 320.000. Alberdi 128, Ciudad. 18|9|C|92|18|9

FIAT Multicarga 1974, vendo, impecable. Maza 1416. Frente Vildoza. 17|9|F|28336|17|9

FALCON Futura 1973. $ 700.000. Colón 147. Mendoza. 17|9|C|54|17|9

FALCON 1968, una joya. Colón Nº 147. Mendoza. 17|9|C|54|17|9

FIAT 1.500, 1967 muy bueno. Colón 147. Mendoza. 17|9|C|54|18|9

FIAT 1.500, 1969 muy bueno. Colón 147 - Mendoza. 17|9|C|54|17|9

FORD F-100 74, pocos kms. vendo, particular. Teléf. 254439. 17|9|C|113|18|9

FIAT 600 - 1969 $ 89.000 y facilidades, vendo, permuto. Don Bosco 40. 17|9|C|957|17|9

FIAT 1500 - 1967 $ 149.000 y facilidades, flamante, vendo, permuto. - Don Bosco 40. 17|9|C|957|18|9

FIAT Cupé 800-68, buen estado $ 260.000. Tel 217848 - 17 horas. 17|9|C|948|17|9

FALCON 62 vendo - permuto. Pedernera 527. San José. 16|9|C|016|17|9|AD

FIAT 600 71 buen coche vendo. Pedernera 527. San José. 16|9|C|016|17|9|AD

FIAT cupé 125, vendo, permuto por Taunus, Peugeot o camioneta. Damián Hudson 253. Ciudad. 17|9|C|099|17|9

FIAT 600 modelo 1963, $ 80.000 y 30 meses, una ganga, permutas, financiación. Rioja 1448, Mendoza. 17|9|F|28366|17|9

FURGON Citroen 72-73, compro contado, recibo ofertas. Uruguay 810, ciudad. 17|9|C|170|17|9

FIAT 128, 1973, 35.000 km., vendo. Maza 1416. Frente Vildoza. 17|9|F|28337|17|9

FIAT 128-1972, color gris. ¡No se lo pierda! $ 250.000 y 30 meses, financiación, interés más bajo de plaza. Rioja 1448. Mendoza. 17|9|F|28368|17|9

FIAT 600 1968 y 1965 vendo. Poco contado saldo cuotas. Permutas. Lamadrid 333 Ciudad. 17|9|C|53|17|9

FIAT 128 D-1300, 73, una joya, pesos 300.000 y 30 meses, interés más bajo de plaza. Rioja 1448, Mendoza. 17|9|F|28367|17|9

FALCON 66-65, vendo - Benavente 4457 - Villa Nueva - Teléfono 261155. 17|9|F|28413|18|9

FIAT 69-68-63, vendo. - Benavente 4457 - Villa Nueva. - Teléfono 261155. 17|9|F|28415|18|9

FIAT 1600 72, vendo - Benavente 4457 - Villa Nueva - Teléfono 261155. 17|9|F|28417|18|9

FINANCIAMOS pintura, autos, 6 meses sin interés. San Luis 290 Las Heras. 17|9|C|221|17|9

GORDINI vendo, buen estado, facilidades. Malpú 464, Ciudad. 17|9|C|964|17|9

GORDINI 1965 flamante $ 79.000 y facilidades vendo, permuto. Don Bosco 40. 17|9|C|957|18|9

IMPECABLES: Fiat 1600, m|70 - 1500|66 y 600|68, permutamos. - Bandera de los Andes 4343, Villa Nueva. Gllén. 17|9|F|28460|18|9

JEPP Gladiator, vendo, Benavente 4457, Villa Nueva. Tel. 261155. 17|9|F|2840518|9

JEEP/58, vendo, Benavente 4457, Villa Nueva. Tel. 261155. 17|9|F|28403|18|9

JEEP Willy 47, vendo, buen precio. José Mármol 261, Dorrego, Gllén. 17|9|C|155|17|9

JEEP IKA 1962 carrozado nuevo, vendo, permuto $ 130.000 contado y facilidades. Lamadrid 333, - Ciudad. 17|9|C|53|17|9

LAMBRETTA 125 cc., y Siam 125 de lujo, vendo. Colón 480. 17|9|C|59|17|9

MOTONETA Siambretta 1962, pesos 19.000 y facilidades. O'Brien esquina Alberdi, San José. 14|9|F|27519|17|9

MOTOR Mercedes Benz 312, vendo, con o sin implementos para bombeo. Necochea 1965, Godoy Cruz. 16|9|T|09816|18|9

MOTO D.K.W. 150 c.c., vendo urgente. Colón 784. Godoy Cruz. Tel. 222057. 17|9|F|97933|17|9

MOTOR Mercedes Benz 1112 a reparar. Godoy Cruz 1069, San José, Teléfono 259203. 17|9|T|09874|17|9

OPEL K-180 - 75 única mano, vendo. Espejo 519 - Ciudad. 16|9|F|28160|17|9

OPEL 58 buen funcionamiento. - Recibo oferta razonable. - 2º B? Emp. Comercio, Manzana "O" Pje. Nº 1 - 2696, G. Cruz. 17|9|C|903|19|9

OFERTAS Peugeot 404, 1967, precio total 338.000 y Fiat 600, 1967, total 219.000. Entre Ríos 208. - Dto. A. 17|9|C|022|17|9

OPEL 1975, vendo contado, únicamente $ 800.000. San Juan de Dios 2197, Dorrego. 17|9|T|09873|17|9

OPORTUNIDAD primera oferta, chatita Ford A y 7 ruedas. Lincoln 750, Las Heras. 17|9|C|221|19|9

PARTICULAR vende únicamente contado antes día domingo, Chevy SS, 1972, 4 puertas. $ 80.000.000. Llamar Tel. 251398. 17|9|C|49|18|9

PEUGEOT 504|70 una mano, cubiertas importadas Michelin, todo nuevo. Leonidas Aguirre 375. Ciudad. 15|9|C|349|17|9

PEUGEOT 403, muy bueno, todo original. Leonidas Aguirre 375. Ciudad. 15|9|C|349|17|9

PEUGEOT 504 XE 1974 impecable vendo o permuto, menor precio. Ver horario de comercio. San Martín Sur 1104. G. Cruz. 16|9|F|28098|17|9

PEUGEOT T4B, pick-up, modelo 1969, excelente estado vendo, permuto y facilidades. Olascoaga 2054. 16|9|C|781|18|9

PERMUTO por taxi camioneta diesel Dodge. Videla Castillo Nº 2674. Ciudad. 17|9|C|797|19|9

PEUGEOT 403 importado, vendo contado. Teléfono 257275. 17|9|T|9871|18|9

PEUGEOT 504|75 X.E. nuevo, o permuto. Avda. España 808, 6º piso, Mendoza. 17|9|F|28201|17|9

PEUGEOT 404-67, muy buen estado, $ 150.000 y 30 meses, interés más bajo de plaza. Rioja 1448, Mendoza. 17|9|F|28369|17|9

PEUGEOT Diesel modelo 1973, muy bueno, $ 300.000 y 30 meses, permutas, financiación. Rioja 1448. Mendoza. 17|4|F|28370|17|9

PARTICULAR única GTX V-8 1971 $ 900.000 contado y facilidades. - Echeverría 2094, Godoy Cruz. 17|9|C|43|18|9

PEUGEOT 1967, impecable. - Colón 147, Mza. 17|9|C|54|17|9

PEUGEOT 504-70, vendo - Benavente 4457 - Villa Nueva - Teléfono 261155. 17|9|F|28419|18|9

RENAULT GORDINI 63, 2da. serie, muy bueno vendo. Guiraldes 468 - Dorrego (altura Espejo al 1.000) - Teléf. 242585. 17|9|F|28510|17|9

REGIO Valiant III 1965 impecable vendo con facilidad. San Luis 285. 17|9|F|28472|17|9

RURAL Rambler 1964, excelente, vendo, permuto, facil. San Luis 285. 17|9|F|28470|17|9

RENAULT GORDINI modelo 67, gran oportunidad, $ 120.000 y 30 meses, permutas, financiación. - Rioja 1448, Mendoza. 17|9|F|28376|17|9

RENAULT R-6 modelo 1970, pesos -180.000 y 30 meses, permutas, financiación. Rioja 1448, Mza. 17|9|F|28377|17|9

RURAL Opel 60, excelente $ 245.000 Catamarca 552, Mza. 16|9|T|9839|17|9

RASTROJERA 69 vendo, contado total $ 500.000. José Hernández Nº 1460 - Las Heras - Tel. 230472 17|9|F|28286|19|9

RAMBLER Ambassanor 63, impecable gomas nuevas, motor cero kilómetro .Teléfono 259012. 17|9|C|370|17|9

RENAULT 850 modelo 70 vendo - permuto, muy buen estado. Pedernera 527. San José. 16|9|C|016|17|9|AD

ROMBO 80, 22 cuotas, líquido. Pirovano 283. San Martín. Teléfono 21144. 17|9|F|28301|17|9

R-12 - 0 Km. vendo. Maza 1416, frente Vildoza. 17|9|F|17|9

RASTROJERO Impecable Indenor. Vendo o permuto, camión con volquete o finquita. Ferroviarios Argentinos 341, Teléfono 259543. 17|9|T|9384|17|9

R-6 0 KM. $ 900.000. Maza 1416. - Frente Vildoza. 17|9|F|28338|17|9

R-6 1970, R-4 1969, vendo, recibo

RURAL Fiat 1970, impecable. - Colón 147, Mendoza. 17|9|C|54|17|9

R-12/73, vendo - Benavente 4457 - Villa

thiodan 50

AFICIDA - DITHANE M 45 - ZINEB - PARATHION
AFALON - TAMARON
Asesoramiento Técnico Especializado
Quimagro S.C.A.
la química al servicio del agro
Pedro Vargas 247 - Dorrego - Mendoza - Tel. 241851

HIERRO USADO
COMPRO
Cobre, bronce, plomo, baterías, radiadores y maquinarias. Pago contado. - Retiro a domicilio.
SAN MARTIN 2859 - CIUDAD
TELEFONO 214850
17|9 T 09881 18|9

Casa Pleno Centro
SAN JUAN y DON BOSCO - p/PROFESIONAL o COMERCIO
Living comedor amplio, escritorio o consultorio con baño y sala de espera, 3 dorm., dep/serv., patio con jardín, 2 plantas. Total $ 900.000.000 m/n., con facilidades, recibo departamento de igual valor. Urgente vende:
ATENCIO VIVIENDAS - ESPEJO 172 - T. 231358-231558
17|9|F|28348|17|9

ENRIQUEZCA SU TIERRA!
ABONO ORGANICO MAS "F"
Guano deshidratado de gallinas ponedoras
MAQUINARIAS AGRICOLAS
STABIO S.A.I.C.
MENDOZA - SUC. ESTE - SUC. TUNUYAN - LA CONSULTA - SUC. SAN RAFAEL

LADRILLONES
—$ 8,50 c/u.—
ARENA y RIPIO
6 mts. $ 3.000
PEDIDOS TELEFONO 262109
13|9|C|890|17|S

MOTOS Y MOTONETAS
COMPRO
Cualquier marca y estado
Pago total contado
COLON 480 - TEL. 243740
17|9|C|57|17|9

CASA
COMPRO
de particular a particular antisísmica de 2 dormitorios y demás dependencias, bien ubicada y con todo servicio. Tratar Señor García. T. 220091, en horario comercio o T. 247689, fuera de horario.
16|9 F|97890|17|9

bobitron
Encendido electrónico para automotores
AHORRA COMBUSTIBLE
MAYOR POTENCIA
NO GASTA PLATINOS NI BUJIAS
UNICO EQUIPADO CON BOBINA
TRANSISTORIZADA P/50.000 VOLTIOS
GARANTIA PERMANENTE
Representante en Cuyo: O. V. A. A. Martínez de Rosas 2644 T. 256535
Distribuidores Ciudad:
BARRACOS ACCESORIOS-AGENCIA CHEVROLET-LIFER-TRANA S.A.
DISTRIBUIDORES INTERIOR:
En Palmira: Repuestos Allub. En Maipú: Pietrasanta Hnos. En La Paz: José Martínez e Hijos. En San Martín: Jorge Caduz. En Tunuyán: Fiat Zanettini. En La Consulta: Repuesto Peruán.

CUPE TORINO
0 Km. - VENDO
A Primera Oferta Contado
LAVALLE 2311 - GLLEN.
16|9|C|678|19|9

COMPRO
ALAMBRE USADO
PARA TEJIDO PARRAL
TELEFONO 249862
17|9|C|94|95|17|9

Pintamos
HOY SU CASA
Empapelados - Refacciones
MURAL
PAGUELO EN 10 CUOTAS
Godoy Cruz 246
Teléfono 252971
15|9|F|27814|30|9|A

ORO PLATA PLATINO BRILLANTES
VOY A DOMICILIO
JOYERIA ARPEGIO
San Martín 901 - Loc. 5 y 7
TELEFONO 245674
10|9|C|782|19|9

SOMECA s.a.
SOCIEDAD MENDOCINA DE CALES Y AFINES
Comunica
que a partir del próximo lunes atiende también en PARAGUAY 2532-44 - Ciudad.
Oferta del Día
ELECTRO Eyector Elissalt
$ 5.500
TECHO PLAST tambor 200 litros
$ 15.000
ZONAS DISPONIBLES PARA SUB - AGENTES
PRECIOS ESPECIALES A EMPRESAS CONSTRUCTORAS Y REVENDEDORES
URQUIZA 357 TEL. 250158
Y PARAGUAY 2532/44
MENDOZA
17|9|F|17|9

Placares a Medida y Puertas Placas
FABRICAMOS
LASCOAGA 1117 - GUAYMALLEN
1|9 C 06|29|9|A

PARRALES METALICOS
FABRICAMOS
Viamonte 877, a dos cuadras plaza San José.
15|9|T|09785|17|9

OPORTUNIDAD para Constructores/Inversores
Vendo 4 casas juntas, 2 plantas, 50% construido c/materiales, garajes independientes, todos los servicios, Barrio Bombal/Recibo permutas, algunas facilidades. San Martín Sur 80. Godoy Cruz.
17|9 F|97911|17|9

Pick Up DODGE D-100
1975 - 12.000 kms. reales - Motor Perkins, 6 cilindros.
VENDO - PERMUTO
NECOCHEA 1198 - San José
17|9|C|172|17|9

ALAMOS
Barbechos y estacas 214, promoción forestación. Teléfonos 261451 - 262367 - 260591.
17|9|C|107|17|9

MASSEY FERGUSON
"LIDER MUNDIAL DE LA MECANIZACION AGRICOLA"
MAQUINARIAS AGRICOLAS
STABIO S.A.I.C.
MENDOZA - SUC. ESTE - SUC. TUNUYAN - LA CONSULTA - SUC. SAN RAFAEL

GIRO S.a.
maderas
Videla Castillo 289 - Las Heras
Disponemos de Máquinas para Trabajos a Pedido
VISITE NUESTRO NUEVO LOCAL
10|9|F|30|9|A

VIAJANTES con cartera
Empresa Líder Distribuidora NECESITA solicitar entrevista. Tel. 250208, viernes y sábado. Absoluta reserva
17|9|C|186|17|9

NECESITO PEONES
Presentarse con ropa de trabajo. - 8.30 horas.
CALLE SARMIENTO Y ROJAS - GODOY CRUZ - "GALPON"
17|9|F|28453|17|9

AVISOS CLASIFICADOS

(Viene de la pág. anterior)

Ventas Varias

A ESTANTERIAS Morwin, compre ahora y pague el mes siguiente, mejor precio y sin interés, vitrinas, góndolas, exhibidores, escritorios, modulares, sillas, guardarropas, mesas de trabajo. Visítenos o pida promotor. Equipamientos Integrales Alto S.R.L. San Martín 520. Godoy Cruz. - Teléfono 220308.
31|8|C|894|30|9

A.A. DIMENSION 2.000 - Mueblería. Oferta cucheta metálica de 2 camas, 2 colchones, 2 almohadas, $ 20.600. Avda. España 1024 Ciudad.
16|9|C|774|17|9

A HORNO pizzero, veinticuatro, doce, seis pizzas, oferta 54.000 pesos, heladeras, balanzas, cortadora fiambre Bianchi legítima. Chacabuco 601. Ciudad.
12|9|C|736|20|9

A FABRICA de calefones desde $ 3.000,00 hasta $ 15.000,00 - B. de los Andes 2119. 5|9|C|575|24|9

A MATERIALES de demolición, zinc, la c, soleras, baldosas, alfajías, ladrillos, hierros, puertas, ventanas, etc. Costanera 500 esq. Juan G. Godoy, Gllén. Mendoza.
15|9|F|27930|5|10

A - TRAJES, 80 m/n.; vestidos, pantalones. San Lorenzo 1797. Guaymallén. 16|9|C|90|22|9

A - COMPRE en fábrica, exhibidores, góndolas, estanterías metálicas - vitrinas, percheros. Pettazzi Hnos. Ituzaingó 2454. Tel. 251406.
17|9|C|945|23|9

AHORRAR estanterías metálicas, oferta $ 4.500, dos metros alto, 5 estantes, mostradores carniceros vitrinas, exhibidores, créditos. San Martín 2614, Mendoza. 251749 9|6|F|79796 Pte.

ALMOHADONES de patio, retapizamos sillas, sillones, divanes. Capezzone. Tel. 290019
2|9|C|445|1|10

ACEITUNEROS líquido máquinas y untensilios, frascos, latas y demás, por cierre de Fábrica Hernández. Tel. 248501.
15|9|C|334|17|9

ARENA ripio piedras 5m3. $ 2.600, Teléfono 227553.
16|9|F|97894|19|9

ALAMBRE tejido romboidal de 1.50 por 200 mts. vendo. Teléfono 254439. 17|9|C|315|18|9

APAÑAS, veladores, lámparas, reacondicionamos por nuevas, somos fabricantes. - Corrientes 148. Tel. 255993.
17|9|C|151|17|9

BANDEJAS: profesionales Sincrón cápsula magnética y mueble pesos 38.000; semiprof. con mueble y cápsula cerámica $ 16.000; Winco automática $ 6.500 con levante $ 7.500. Excepcionales ofertas en amplificadores, combinados, bafles, parlantes, etc. Godoy Cruz esquina Lavalle. Guaymallén. Teléfono 257765. 15|9|T|9777|17|9

BIANCHI legítima ,balanzas, picadoras, hornos, etc., directo fábrica. Avenida España 929, Mendoza. Tel. 243280.
1|9|F|22463|30|9

BALANZAS, heladeras, equipos carnicerías, despensa, bares, confiterías, panaderías. San Martín 2614, Mendoza. 251749.
9|6|F 79795|Pte

BALANZA Bianchi y cortadora de fiambres, 1.500.000; máquina escribir Remington, 2.500.000. Bandera de los Andes 1997.
17|9|C|133|17|9

CEPILLADORA, sinfines, garlopas, tupies, facilidades. Federico Moreno 1819, Teléf. 257080.
15|9|C|466|17|9

CORTINAS americanas, colocación inmediata, placares, muebles para niños. T.E. 216489.
17|9|C|668|19|9

COMPRESOR, cargador, soldadora autógena, eléctrica; herramientas gomería, Aristides Villanueva 311.
17|9|C|87|19|9

DUNLOP Maxply, nueva, encordado tripa $ 17.000. Pedro Molina 433. Mendoza.
16|9|C|164|17|9

ESTANTERIAS metálicas modulares, exhibidores. Financiación. Fábrica. 9 de Julio 1733. Teléfono 216535. 27|5|F|20036 Pte.

ESCRITORIO metálicos buen uso vendo. Pacífico S.A., Garibaldi 175.
15|9|F|27662|17|9

LIQUIDAMOS variados muebles rústicos: Dormitorios, comedores español, roperos, sillones, puff, banquetas, modulares, camas, Señorial, cuchetas, chifoniers, cunas, cochecito, escritorios, bibliotecas, cómodas, camas, colchones, vitrinas mercerías, living, sillas, mesas, lámparas, juegos patio, estantería modular divisoria ambiente, aparadores, lavarropas, cocinas, estanterías, frente placard, mostradores, mesitas centro. Atendemos continuamente, Roque S. Peña 449. Ciudad.
17|9|C|44|18|9

LAVADORA industrial de 20 kilos y centrífuga de 50 kilos reacondicionadas a nuevas, vendo. Coronel Díaz 551. Mendoza.
17|9|C|168|18|9

MOTORES eléctricos, nuevos y usados, precios oferta. Ituzaingó y Santa Fe. Ciudad.

MGTORES eléctricos usados, monofásicos y trifásicos, pago buen precio contado. Bobinajes rápido. Ituzaingó y Santa Fe. Ciudad. 26|8|C|150|24|9

MOTORES eléctricos todo tipo compro contado. San Martín 359 Las Heras.
15|9|C|310|26|9

MAQUINAS escribir 650 mensuales, calcular 350. Teléfono 215964. Taller Armando. 14|9|C|06|20|9

MOTORES eléctricos, bombas, soldadoras, precios oferta. San Martín 359, Las Heras.
15|9|C|310|26|9

OCASION: Heladera mostrador, 5 puertas, 4,30 largo, ideal restaurante, cantina, etc., vendo. Olascoaga 306, L. Heras. Tel. 214626.
17|9|C|156|17|9

QUEMADORES para heladas - B. de los Andes 2119.
15|9|C|472|19|9

PISTON volquete camión sidecart 1928, motor V8, llantas Bedford, tambores 100 - 200 lts. Básculas 100 - 200 - 500 - 1.000 Kg. Salamandra - Bebedero Automático Refrigerado. Coronel Díaz 261. - Cdad. 17|9|C|972|17|9

SINGER, Naumann, Gardini, Bromberg, Godeco, coser-bordar, vendo. Clark 262. 15|9|C|439|19|9

SPIEDO vendo urgente. - Juan Díaz de Solís 362 - Bº Sta. Elvira, Dorrego.
17|9|C|88|19|9

TELEVISOR Philips automático, nuevo. - 255066.
17|9|C|140|17|9

URGENTE, vendo piano americano. Francisco de la Reta 1296. San José.
14|9|T|09746|19|9

URGENTE vendo saldo juguetes total $ 60.000. España 417, Luján.
17|9|F|28288|18|9

URGENTE vendo balanza 20 kgs. $ 32.000. Cortadora de fiambre eléctrica $ 74.000, 2 vitrinas con cajoneras 2 x 2,20, $ 85.000. Heladera comercial 2 p. $ 84.000, 5 estanterías 6 estantes 92 x 2 mts. $ 4.500. Tel. 248900 (Interno 46).
17|9|F|28483|17|9

TRAJES, sacos, vestidos. Ropas, varias, usadas, vendo. Chacabuco 50, Ciudad.
17|9|T|9891|19|9

VENDO heladera Comercial, 4 puertas. R. E. de San Martín 2215. Hotel Splendid. Mza.
16|9|C|609|17|9

VENDO sierra, moledora, balanza y mostradores carnicería. Lavalle 2311. Gllén. 16|9|C|678|18|9

VENDO 30 chapa zinc usadas 275x66. Teléfono 230092.
16|9|C|736|17|9

VENDO: ampliadora "Ampli 67" de 35 mm. a 6 x 7 color o blanco y negro, dos objetivos, marginador, amplitimer (reloj), amplimeter (fotómetro). Pedro Molina 403. Ciudad. Teléfono 244327.
17|9|C|884|17|8

VENDO dos máquinas Singer, de coser, industriales, flamantes. Pirovano 283. Tel. 21144. San Martín.
17|9|F|28302|17|9

VENDO grabador Aiko, preguntar por Daniel. T.E. 217427.
17|9|C|997|17|9

VENDO cortadora fiambres, automática (super gigante) con pie (Bianchi). Pedro B. Palacios 1779, Barrio Sarmiento, Gllén.
17|9|C|181|17|9

VENDO para peluquería damas, tollette, camilla de belleza, coraza y carrito ayudante. Darwin 668, Bº Ejército de los Andes, Dorrego.
17|9|C|83|17|9

VENDO ropa, de ocasión. Aparador antiguo, Calle Videla Castillo 2360, Ciudad.
17|9|C|152|17|9

VENDO cepilladora para madera, de 42 cms. T. Benegas 609, G. Cruz.
17|9|F|97931|18|9

VENDO heladera comercial Siam, 6 puertas, semi nueva, con facilidades. Godoy Cruz 3433, Villa Nueva. 17|9|C|105|17|9

VENDO hierro doble T, desde dos hasta doce metros de largo. Urquiza 136, Ciudad.
17|9|C|175|18|9

2 HORNOS pizzeros Volcán, 2 bocas c.u. vendo. Pedro Vargas 185, Dorrego. 15|9|F|27788|17|9

Compras Varias

"A-A". AMITRANO - Martillero, Tel. 247711. Aristides Villanueva Nº 332, ofrezca muebles, antigüedades, maquinarias, artículos generales. Pagamos mejor. Anticipamos dinero. 9|6|F|12224 Pte

A SELLA, Martillero. Tel. 247447 Tiburcio Benegas 776, ofrezca muebles, artículos hogar, maquinas usadas. - Dinero en el acto. 11|2|F|36991|Pte

A - BENTURINO - Martillero. Teléfono 248730 y 244335. Av. Colón 669. Ofrezca muebles, antigüedades, artículos de hogar Anticipo dinero. 2|1|F|7828 Pte

A - TRAJES, sacos, camisas, pantalones, camperas, gabanes, ropa señora, niños, bicicletas. Teléfono 262324 - Guajardo.
13|9|C|883|17|9

A TRAJES usados, compro ropas varias, llame 252411, Alberdi 77.
15|9|C|302|24|9

ABEJAS núcleos y enjambres, compro. Pellegrini 1552, Villa Hipódromo. Teléfono 242688.
17|9|T|9889|17|9

COMPRO vehículos en desuso para desarmar y chatarra en general. Pago contado el mejor precio. Retiro a domicilio. Ituzaingó 2925. Tel. 216530.
9|9|T|9572|18|9

COMPRO contado bebedero eléctrico, exhibidor postres helados. Belgrano 1095. 17|9|C|035|17|9

DEMOLICIONES y materiales de construcción, compro. Costanera 500, Tel. 257735.
15|9|F|27951|25|9

Ocupaciones Varias Pedidas

A VENDEDORES de cremas heladas Sancor necesito. Adolfo Calle 877. Dorrego. Teléf. 244928.
16|9|T|9774|18|9

A OFICIAL albañil que entienda de planos se necesita. Agustín Alvarez 101. Mendoza, de 8 a 12 y de 16 a 20. 17|9|T|9868|17|9

A OFICIALES y medio oficiales muebleros, sobre convenio o destajo. Federico Moreno 2953. Mendoza. 17|9|C|007|17|9

A PODADORES, tractoristas parrales. Alojamiento o traslado diario. Primitivo de la Reta 1024. Piso 1º - Of. 96. Mza.
17|9|C|951|21|9

ARTEFACTOS eléctricos a domicilio, preferible movilidad y experiencia. Fácil venta. Excelente comisión. 12 de Octubre 785. - San José, de 17 a 21 hs.
17|9|C|633|17|9

BORDADORAS, máquina, mano, forren cajas, traer muestras. - Castelar 653. Cdad.
17|9|C|990|17|9

BOBINADOR automotores se necesita. Inútil presentarse sin experiencia. San Juan 273 Ciudad.
17|9|C|106|18|9

CAPACITESE. Siga un curso práctico máquinas y herramientas. Tornería, Soldadura, Carpintería, Mecánica Automotor, Matemáticas, Dibujo Técnico. Interpretación de Planos. Taller Escuela Fundación E.A.G. Lamadrid 999. (altura calle Dorrego al 700). Guaymallén. 10|8|F|96141|Pte.

CAMISERAS prácticas en cargazón a domicilio necesita La Casa del Pantalón. Presentarse con documentos de identidad y preferiblemente con muestras, en San Juan esq. San Luis. Mza. Trabajo permanente.
16|9|F|28088|17|9

ENCOFRADORES: oficial y medio oficial se necesitan. Tratar: Pellegrini 1697. Godoy Cruz.
15|9|F|27840|19|9

EMPLEADA/O amplios conocimientos contables. Inútil presentarse sin experiencia. Espejo 32. Ciudad. 16|9|C|802|17|9

EMPLEADO competente para oficina, servicio militar cumplido. Presentarse de 18 a 20 hs. Espejo 80. 1º Piso Dpto. 2. Ciudad.
17|9|C|131|17|9

EMPRESA constructora necesita 7 oficiales, 5 peones. Lavalle y Pedro Molina. Guaymallén. 9 hs.
17|9|C|118|17|9

NECESITO vendedores heladeros ambulantes. Mayores 18 años. - Pellegrini 1154. Godoy Cruz.
17|9|C|030|18|9

NECESITO dos señoritas formar trío baile tropical con bailarín. Pueden viajar dentro del país. Se le enseña a bailar. Mayor 21 años. Jujuy 123, ciudad. 18 a 23.30 hs. 17|9|C|171|17|9

NECESITAMOS costureras para máquina industrial, trabajo todo el año. Excelente sueldo. Tratar: horario de comercio, San Martín 1122.
17|9|F|28380|18|9

NECESITO oficial soldador eléctrico y corte a soplete. Presentarse de 17 a 19: Eusebio Blanco 542, Mendoza.
17|8|C|177|17|8

NECESITO urgente peinadora competente sepa manos y depilación. Echeverría 20 - Ciudad.
17|9|C|221|17|9

OFICIALES Armadores, carpintería metálica, se necesitan. Giovarruscio Rolando. Primitivo de la Reta 480. San Francisco del Monte, Godoy Cruz.
16|9|F|97902|19|9

PERSONAS ambos sexos para venta de libros necesitamos. Comisión y básico. 8 a 10 y 18 a 20 hs. Godoy Cruz 1117. Gllén.
17|9|C|974|17|9

SEÑORITA dactilógrafa con conocimientos generales escritorio presentarse 10 Hs. Salta 1554. Ciudad. 17|9|F|97934|17|9

SE NECESITA desmanchador competente. Para Lavaseco. Belgrano 1209. Ciudad.
17|9|C|132|17|9

SE NECESITAN costureras con experiencia en máquinas industriales y aprendizas para taller de costura interno. Presentarse en calle Godoy Cruz 889, San José, Mza. de 8 a 17 hs.
15|9|C|474|17|9

TAPICEROS necesito. Coronel Díaz 407, esq. Ituzaingó
15|9|C|284-285|17|9|D

TORNEROS oficiales y medio oficiales se necesita. Olascoaga 1759, ciudad. 15|9|C|313|19|9

OFRECIDAS

A EX MECANICO Cía. Singer, arreglo máquinas coser. - Tel. 240350. 17|9|C|052|17|9

OFRECESE joven 18 años, cualquier trabajo. Tel. 258628.
17|9|C|955|17|9

OFRECESE Sra. para atender persona sola o casera, dirigirse Diario Los Andes. Pte. Rte. A. N. (29). 17|9|C|963|18|9

OFRECESE Srta. encerar Dptos. 292309 - 9 a 17. 17|9|C|074|17|9

SE OFRECE vehículo para reparto o similar. Abraham Lemos 3318. Cdad. 17|9|C|991|17|9

TECNICO electricista ofrecese, puede ser mantenimiento máquinas, experiencia. Ricardo Gutiérrez 114. Gral. Gutiérrez.
17|9|C|953|17|9

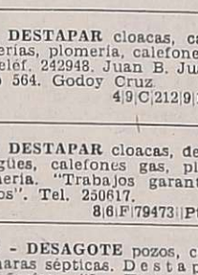

Ofrecidos Varios

"EMPRESA CIPOLLETTI"
DESTAPAR CLOACAS
Teléfono 256968
A destapar cloacas desagües; plomería, gas, instalación de calefones, destape instantáneo con equipos modernos de cañerías de agua caliente.
15|9|C|449|17|9

EMPRESA LOYOLA
Teléfono 217460.
A DESTAPAR cloacas, desagües, cañerías agua caliente, limpieza calefones, plomería en general. Esta empresa realiza los trabajos con responsabilidad y de urgencia.
13|9|C|881|17|9

EMPRESA GODOY CRUZ
DESTAPE CLOACAS
Teléfono 230269
Atiendo Luján, Maipú, cañerías de agua caliente. Chacras de Coria. Destapo con equipos modernos. Plomería y limpieza de calefones y cocinas.
17|9|C|046|17|9

NUEVA YORK SERVICE
DESTAPE DE CLOACAS
DE URGENCIA
Teléfono 230680
Calefones, limpieza y reparaciones en el día, instantáneos y térmicos. Sopleteos de cañería de agua caliente. Plomería, filtraciones. 17|9|C|047|17|9

A DESTAPAR cloacas, cañerías, plomería, calefones, Teléf. 242948. Juan B. Justo 564. Godoy Cruz
4|9|C|212|9|10

A DESTAPAR cloacas, desagües, calefones gas, plomería. "Trabajos garantidos". Tel. 250617.
8|6|F|79473|Pte.

A - DESAGOTE pozos, cámaras sépticas. Destape cañerías: "La Higiénica". Brandsen Nº 1344 - Dorrego. Teléfono 291126.
24|8|C|534|23|9

A DESAGOTE pozos, cámaras sépticas. Destapes cloacales. La Moderna. Teléfono 243865. 16|8|C|337|18|9

"A - CALEFONES" a gas exclusivamente reparamos. Instantáneos y térmicos. Santa Fe 238. Cdad. Teléfonos 258853 - 261408.
7|9|C|939|6|10

CONSEGUIR EMPLEADOS COMPETENTES, SERVICIO DOMESTICO ADECUADO ?
Resultados 100x100 POSITIVOS
con AVISOS CLASIFICADOS
LOS ANDES MATUTINO
EL ANDINO VESPERTINO
(TARIFA COMBINADA)
MAS ECONOMICOS MUY EFECTIVOS
PRUEBE...

¡OPORTUNIDAD!
FINCA 28 Has.
SOBRE RUTA 40 - JOCOLI
20 Has. viña 3/4 hilos, 8 Has. rastrojo, derecho agua, casa, galpón, tractor con implementos y gran cantidad de herramientas. - Contado $ 4.000.000. Saldo 3 años.
9 DE JULIO 1030 - LOCAL 3
—CIUDAD—
17|9|F|28383|18|9

En Venta Primer Piso al Frente
UBICACION CENTRALISIMA
Ideal para consultorios, oficinas etc. Precio y condiciones de pago de excepción. - Vende Martillero Domínguez: 9 de Julio 1138
17|9|F|28358|29|9|A

OFERTAS

CEMENTO	$ 430
CAL	$ 210
RIPIO O ARENA EL VIAJE	$ 3.000
SALPICRETTE .	$ 840
TACURU	$ 1.250

todo para la construcción. Corralón Villa Nueva. B. de los Andes 3675 - Tel. 260555
VILLA NUEVA - GLLEN.
17|9|F|28385|19|9

A - BUEN plomero, gasista. - Economía. - Visitas gratis. - Cañerías - Calefones. - Teléfono 216085.
12|9|C|779|17|9

A - COMPAÑIA Integral Limpieza. Alfombras. Pisos alfombrados. Juegos living. Teléfono 220283. Garantizamos servicios.
13|9|C|767|17|9

A PLOMI-GAS service, urgente, calefones, cocinas, estufas, plomería, gas, instalaciones, trabajos garantidos, Teléf. 230777.
14|9|C|142|18|9

A DOMICILIO reparaciones lavarropas, calefones instantáneos, cocinas, sanitarios, plomería, 248250.
17|9|C|117|17|9

A DESAGOTE pozos, camaras sepcticas, limpieza cañerías. UNIMEV. Teléfono 261745.
16|10|F|99829|Pte

A HELADERAS, lavarropas, termocalefones, reparaciones, garantidas. Cayetano Silva 2938, ciudad, Teléfono 250471.
1|9|C|228|30|9

A - PLASTIFICAMOS, pulimos, enceramos pisos madera, colocamos parquet, pintamos casas. - Tel. 250482. 6|9|C|760|20|9

A DESTAPAR cloacas, desagüe, cañerías agua. Plomero arreglo calefones gas. Tel. 223449.
7|9|C|065|21|9

A MAQUINAS de coser arreglos. Taller Integral - Lamadrid 430. Ciudad. Teléfono 249178.
11|9|C|71|17|9

A DOMICILIO se ofrece plomero, servicio rápido. Teléfs. 259929 - 220322. 13|9|C|613|17|9

CUYO Refrigeración: Reparación, pintura heladeras familiares, comerciales, lavarropas. Garantía. Teléf. 230533.
8|9|C|155-56|17|9|D.

CERRADURAS, afreglo, coloco, nuevas, voy a domicilio. Trabajo garantido. Tel. 245012.
13|9|C|933|17|9

COLCHONERO domicilio, lanas, pullman, cotín; arreglamos camas, estiramos elásticos. Teléfono 258860 9|9|C|475|8|10

ELECTRICISTA a domicilio, arreglo artefactos, instalaciones, etc. Teléf. 258860. 13|9|C|817|19|9

IMPERMEABILICE su techo. Llame al Tel. 259017. Garantía escrita. 15|9|C|448|24|9

PLOMERIA de urgencia. Reparaciones al instante. Teléf. 226045.
13|9|C|870|17|9

PINTURA, empapelados, salpicret. Presupuestos sin compromiso. Garantía. Rapidez. Economía. - 259943. 13|9|C|938|19|9

TOLDOS y colchones pullman, lana arreglamos. Teléfono 246529
17|9|C|008|17|9

Turismo

SANTIAGO, Chile, Posada Salvador, Residencial, Eliodoro Yáñez 893, Su hotel. 17|9|C|983|1|10|D

Labores Femeninas

CONFECCIONO flores en tela, pétalos, tocados, cascadas, novia. Castelar 653. 17|9|C|990|17|9

FESTONES, ojales y todo tipo de guardas a máquina. Pellegrini 208. San José.
17|9|C|966|18|9

Ley 11867

LEY 11867 — Roberto Maximiliano Bianchini comunica que el día quince de setiembre del corriente, ha transferido el fondo de comercio de su propiedad "Venta de repuestos para automotores y tractores en general", con asiento en calle San Martín 1383 de la ciudad de Tunuyán (Mza)., al señor Carlos Pío Bianchini. Reclamos de ley San Martín 1138 - 1º Piso - Tunuyán. - Dr. Julián Enrique Fernández. 15|9|F|27647|19|9

Préstamos e Hipotecas

COMPRO pagarés comerciales e hipotecarios y otros valores. Dorrego 389 esq. Antonio Tomba, Godoy Cruz. 17|9|C|034|17|9

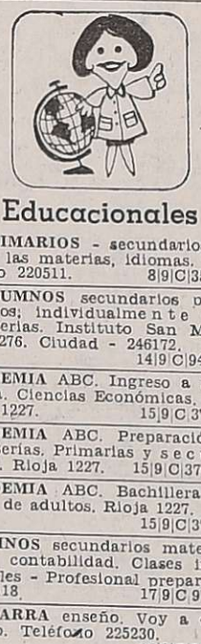

Casas Rodantes y Embarcaciones

LA CASA rodante distinta, totalmente equipada. Engánchela en Bandera de los Andes 2129. - Gllén. 17|9|C|072|18|9

CASILLA Rodante 4 cuchetas, vendo - Benavente 4457 - Villa Nueva - Tel. 261155. 17|9|F|28433|18|9

Cambiadores y Televisores

A. SERVICIO autorizado Winco, trabajos garantidos. "La Casa del Tocadiscos". Rioja 1342.
4|9|C|313|18|9

CAMBIE el tubo de su televisor y páguelo a crédito. Garibaldi 374. Tel. 248066. 10|8 F|81631 Pte.

Educacionales

A PRIMARIOS - secundarios, todas las materias, idiomas. Teléfono 220511. 8|9|C|355|17|9

A ALUMNOS secundarios preparamos; individualmente todas materias. Instituto San Martín Nº 276. Ciudad - 246172.
14|9|C|946|23|9

ACADEMIA ABC. Ingreso a Medicina. Ciencias Económicas. Rioja Nº 1227. 15|9|C|374|21|9

ACADEMIA ABC. Preparación de materias. Primarias y secundarias. Rioja 1227. 15|9|C|374|21|7

ACADEMIA ABC. Bachillerato libre de adultos. Rioja 1227.
15|9|C|374|21|9

ALUMNOS secundarios matemáticas, contabilidad. Clases individuales - Profesional prepara Tel. 290118. 17|9|C|971|17|9

GUITARRA enseño. Voy a domicilio. Teléfono 225230.
16|9|C|808|25|9

PREPARO alumnos primarios, secundario e inglés a domicilio. Teléf 256492.
16|9|C|648|17|9

PREPARANSE alumnos: matemáticas, contabilidad, física, química, etc. Individualmente. Tel. 250005. 17|9|C|024|19|9

SE PREPARAN alumnos de inglés. T. 259415 - 240746.
17|9|C|031|18|9

Compra Venta de Libros

LIBROS usados pesos 20 a 50 c/u. España 2380 Cdad. Sr. Greca 17 en adelante. 17|9|C|946|17|9

Academias

APRENDA peluquería, práctica diaria, peinados. Hay modelos. - San Juan 732. 12|9|C|395|21|9

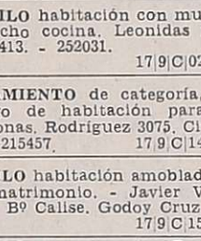

Comerciales

OPORTUNIDAD: Dispongo panadería. Asocio persona con producción propia o reparto. Sarmiento 1961 - Bº Jardín Luzuriaga. De 9 hs. en adelante.
15|9|C|330|19|9

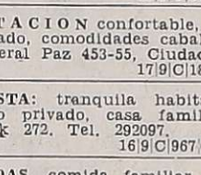

Pensión y Piezas Amobladas

A - ALOJAMIENTO damas, caballeros y matrimonios, quincenal, mensual. San Luis 243. Ciudad.
17|9|T|9877|17|9

ALOJAMIENTO a matrimonio y hombre solo, derecho a cocina, $ 300.000 mensual por persona. Montecaseros 2011. Ciudad.
16|9|T|9811|19|9

ALQUILO habitación con muebles, derecho cocina. Leonidas Aguirre 413. - 252031.
17|9|C|023|19|9

ALOJAMIENTO de categoría, dispongo de habitación para dos personas. Rodríguez 3075. Ciudad. Tel. 215457. 17|9|C|149|17|9

ALQUILO habitación amoblada para matrimonio. - Javier Videla 1881. Bº Calise. Godoy Cruz.
17|9|C|153|17|9

ALQUILO piezas y cocina. Roque S. Peña 843. Ciudad. 17|9|C|139|17|9

CASA familia, barrio residencial, alojamiento distinguido a señor. Teléfono 252972.
17|9|T|9892|17|9

CASA amplia, pensión distinguida para personas ancianas. Maza 661. 17|9|C|045|19|9

DOS estudiantes de Medicina necesitan dos habitaciones con baño privado y pensión completa en casa de familia. Llamar al Teléfono 214940. Hotel Balbi.
17|9|C|992|18|9

DISPONGO 4 habitaciones con baño y cocina para matrimonio con hijos o familia numerosa. España 2698. Ciudad. 17|9|C|169|18|9

DISPONGO habitación amoblada. - Avellaneda 384. Ciudad.
17|9|T|9875|18|9

DOY hospedaje. - San Martín 1760, Godoy Cruz.
17|9|C|184|19|9

HOGAR de ancianos, atención completa. Perú 2738, Ciudad. Teléfono 251293.
15|9|C|341|18|9

HABITACION confortable, baño privado, comodidades caballeros. General Paz 453-55, Ciudad.
17|9|C|180|17|9

TURISTA: tranquila habitación, baño privado, casa familia. - Clark 272. Tel. 292097.
16|9|C|967|17|9|D

VIANDAS, comida familiar, buenos precios. Roque Sáenz Peña 266. Tel. 218517.
15|9|T|9767|17|9

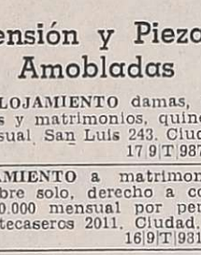

Arriendos y Cambios

A PROPIETARIOS alquilen por intermedio de Carlos E. Barrera Oro y Juan P. Landart, le garantizamos muy buenos inquilinos y estamos asesorados por abogados prestigiados del foro local en el aspecto legal. Mitre 1378, Ciudad. Tel. 257726.
5|9|F|24901|Pte.

A/ALQUILERES, 100% seguridad, reajustables, semestralmente, evite problemas de cobranza, cobre puntualmente, pague o no el inquilino. Usted cobra igual. Estas y otras ventajas ofrecemos. Alquile por nuestro intermedio, ganará tranquilidad y seguridad. Visite n/oficinas o solicite tasador, s/compromiso. Provivienda. Perú 1214. T. 258054 255813 - 218277.
2|9|C|539|30|9

A PROPIETARIO conviene pedirnos tasación para alquilar. Usted alquilará mejor. Además, aunque el inquilino no pague, usted siempre cobra. Diríjase a quien cuyo apellido inspira confianza. José Federico Moreno. Ex director de la Cámara Alquileres. San Lorenzo 332 - Teléfono 249745.
16|9|C|731|18|9

A PROFESIONALES ofrezco departamento céntrico dos dormitorios, estar comedor, servicios. Teléfono 291304.
17|9|C|790|17|9

A $ 20.000 galpón, Guaymallén: con baño - J. F. Moreno - S. Lorenzo 332.
17|9|C|164|17|9

A $ 15.000 salón tintorería, con vivienda - Vendiéndose las maquinarias - José F. Moreno S. Lorenzo 332.
17|9|C|164|17|9

A $ 25.000 departamento con algunos muebles - José F. Moreno - San Lorenzo 332.
17|9|C|164|17|9

A $ 25.000 departamento a la calle; Tel. para oficina o consultorio - José F. Moreno - S. Lorenzo 332.
17|9|C|164|17|9

A $ 20.000 casa recién pintada, 1 cuadra San Martín, Godoy Cruz, 1|comedor, 2 dormitorios, galería cerrada, c|comedor c|artefactos, patio. - Provivienda - Perú 1214.
17|9|C|181|17|9

ALQUILO oficina céntrica, con o sin teléfono. Colón 293. Teléfono 249914. 14|9|C|166|17|9

ALQUILO departamento céntrico, frontal, 3 dormitorios. Colón 293. Teléfono 249914.
14|9|C|166|17|9

ALQUILO departamento en San José, dos dormitorios. Ver y tratar: Las Heras

LICITACIONES

MINISTERIO DE ECONOMIA
CORPORACION DE EMPRESAS NACIONALES
YACIMIENTOS PETROLIFEROS FISCALES
DESTILERIA LUJAN DE CUYO

LICITACION PUBLICA 70 - Nº 220
Adquisición de SULFATO DE ALUMINIO GRANULADO O EN TROZOS, para tratamiento de aguas.
APERTURA: día 27 de setiembre de 1976, a las 10 horas.

LICITACION PUBLICA 70 - Nº 221
Adquisición de CARBONATO DE POTASIO
APERTURA: día 27 de setiembre de 1976, a las 11 horas.

LICITACION PUBLICA 70 - Nº 222
Construcción y montaje de dos (2) tanques para almacenaje de Sulfato de Aluminio.
APERTURA: día 4 de octubre de 1976, a las 10 horas, en Y.P.F., Destilería Luján de Cuyo.

LICITACION PUBLICA 70 - Nº 223
Instalación nueva alimentación eléctrica a sub-estación Nº 15 (tendido en zona de calderas) y construcción de trincheras y cámaras subterráneas en edificio ex usina "I" lado Este DLC.
APERTURA: día 4 de octubre de 1976, a as 11 horas, en Y.P.F., Destilería Luján de Cuyo
VALOR DE LOS PLIEGOS: QUINIENTOS PESOS ($ 500.—)
NOTA La apertura de las Licitaciones y la Compra de pliegos de las mismas, en Administración Destilería Luján de Cuyo (COMPRAS Y CONTRATACIONES), en días hábiles de Lunes a Viernes, de 8 a 12 horas

13|9|F|27251|17|9

BANCO DE MENDOZA

LICITACION Nº 71/76 - 125

IMPRESION CHEQUES PARA USO DE CASA MATRIZ Y SUCURSALES

APERTURA: Día 30 de Setiembre de 1976, a las 10 horas.
PLIEGOS E INFORMES: Departamento de Compras y Licitaciones de Casa Matriz - Gutiérrez 51 - Mendoza.
VALOR DEL PLIEGO: $ 500.- (PESOS QUINIENTOS).

15|9|F|27718|17|9

EDICTOS JUDICIALES

EDICTO. — Juez Tercer Juzgado Civil, autos Nº 109.571: "Toro Joaquín, por Título Supletorio", notifica y emplaza por diez veces a terceros posibles interesados, sobre inmueble ubicado en calle Guisasola 969/975, Tunuyán, Mendoza, constante de 407.09 m2. con límites: Norte, María Ursula Pérez de Barro y Mercedes Belermina Martínez de Salinas, en 27,50 mts.; Sur con C.O.M.E.T.A. S.R.L., en 27,50 mts.; Este con C.O.M.E.T.A. S.R.L., en 14,85 mts. y Oeste, con Avenida Guisasola en 14,75 mts. El Juzgado proveyó: "///doza, 16 de julio de 1976. De la acción instaurada: Traslado a los interesados por diez días, debiendo en igual plazo comparecer y constituir domicilio legal dentro del radio de este Juzgado, bajo apercibimiento de ley (Arts. 21, 74, 75, 165, 212, 214 y concordantes del Cód. Proc. Civil) (Fdo.): Dra. Ana María Viotti, juez. - Arnaldo Andrés Frigerio, secretario. 25|8|F|24326|4|10|A.

EDICTO. — Juez Octavo Civil, cita herederos y acreedores, Adrian Coria, expediente 35.465. Audiencia: Seis de octubre próximo, doce horas. Oscar W. Tello. Secretario.

7|9|C|359|17|9|A

EDICTO. — Juez Noveno Civil cita, emplaza herederos acreedores de Francisco López Santos, comparendo ocho octubre próximo, nueve horas. Expte. 104.062. Juan Gutiérrez Cassabé. Secretario.

7|9|C|331|17|9|A

EDICTO. — Juez Tercer Juzgado Civil Gral. Alvear cita y emplaza acreedores y herederos Juan Durán comparendo veintiuno de setiembre proximo once horas. Alberto De Mattos Marzal. Secretario.

7|9|F|25404|17|9|A

EDICTO. — Juez Primero Civil cita, emplaza herederos y acreedores de Rita María Jesús Luque de Araujo, comparendo quince octubre diez horas. Expte. 120.283. Luis A. Benvenuto, secretario.

17|9|C|64|17|9|A.

EDICTO. — Juez Séptimo Civil, cita y emplaza herederos y acreedores de Armando Alvarez, comparendo del dieciocho de octubre próximo a las doce horas. - Alberto J. Sacchi Y., Secretario.

9|9|C|238|21|9|A

EDICTO. — Orden señor Juez Cuarto Juzgado Civil, autos Nº 67.511 "Martí Federico c/ Manuel B. Hernández por Ejec. Camb." Miguel Angel Belarde, rematará veinte setiembre próximo hora once, frente secretaría Juzgado, segundo piso Palacio de Justicia, propiedad ubicada en el departamento Maipú, constante de una superficie de 238,41 mts.2. Inscripta en el archivo Judicial de la Provincia a nombre demandado, fs. 609 Tº 81 "D" Dpto. Maipú. Límites: Norte: lote Nº 16 en 23,50 mts., Sud: lote Nº 18 en 24,24 mts., Este: calle Pública proyectada (hoy Ejército Libertador Nº 685) en 10,03 mts. y Oeste: lote Nº 32 en 10 mts. Deudas: Dirección Gral. de Rentas: Padrón Nº 18.707. Avalúo $ 1.390. Debe Contribución Directa años 73/75 $ 1.243,65, Municipalidad Maipú: Padrón Nº 10.216 $ 881.51. Gravámenes: Embargos: Expte. Nº 65.193 "Guiñazú Félix c/ Manuel B. Hernández Camb." 4º Civil $ 15.000. Expte. 65.191 "Guiñazú Félix c/ Manuel B. Hernández Camb." 4º Civil $ 15.000. Expte. 20.890 "Bco. Nación Argentina c/ Juan Mal Hernández y Ot." Juzg. Federal no consigna monto, Expte. 72.037 "Fernández Ramón c/ Manuel Hernández Camb." 5º Civil $ 12.800. Expte. 79.545 "Est. Vitivinícola "Los Andes" c/ Manuel Hernández Camb." 6º Civil pesos 23.363. Expte. 82.406 "Sierra Carlos M. c/ Manuel Hernández Camb." 1ª Civil $ 3.060. Expte. 65.195 "Gag José c/ Manuel B. Hernández y ot. Camb." 4º Civil $ 30.000. Expte. 151.404 "Mensio Silva c/ León Enriquez y Ot. Cob. Alq." 4º Paz $ 9.225. Expte. 36.565 Kolton S.A. de Ahorro y Prest. para la vivienda c/Manuel B. Hernández" 1ª Civil $ 72.000. Expte. 67.511 "Martí Federico c/ Manuel Hernández Camb." 4º Civil pesos 22.804,90. Expte. 68.317 "Martí Federico c/ Manuel Hernández Camb." 4º Civil $ 18.340. Expte. 85.668 "Martí Federico c/ Manuel Hernández Camb.' 1ª Civil pesos 21.000. Hipoteca 1º Grado favor Kolton Ahorro y Préstamo para la Vivienda $ 50.000. Mejoras: el inmueble a subastar está compuestos: 1 living comedor de 4 x 3 mts. aprox., escritorio de 3 x 2,60 mts. aprox., cocina de 2 x 1,90 mts. aprox., dos habitaciones de 3 x 3 mts. aprox., baño instalado de 1,60 x 1,90 mts. aprox., cochera de 3 x 5 mts. aprox., habitación servicio y baño, techos loceta, pisos granito comedor y cocina y parquet en las habitaciones, patio embaldosado, parral hierro forjado. Títulos se encuentran agregados en autos. Conste que no se admitirá cuestión alguna sobre falta o defecto de los mismos después de la subasta. Por el presente cítase al acreedor hipotecario mencionado y/o acreedores a hacer valer sus derechos. Base venta $ 973 o sea 70% avalúo fiscal, donde partirá primera oferta. Comprador depositará acto subasta 13% en concepto seña y comisión, saldo aprobada la misma. Conste que no se admitirá cuestión alguna sobre falta o defecto de los mismos después del remate. Títulos se encuentran agregados en autos. Informes Secretaría autorizante y/o martillero Suipacha 471 Cdad.

8|9|C|350|17|9|A

EDICTO. — Segundo Juzgado Civil San Rafael, Expte. Nº 16.900 "Arias Francisco c/Otto William Jaimes Pfeiffer por posesión veinteañal", notifica demanda y cita a todos los que se consideren con derechos sobre inmueble ubicado en Las Malvinas, San Rafael, Mza., superficie s/mensura 13 Has. 8.876, 32 m2.; siguientes límites: N.: calle pública; S.: Francisco Galdeano; O.: calle pública y E.: Roberto Huibe y Félix Sen. - Elda Inés Savoy, secretaria. - San Rafael, 30 de junio de 1976.

9|9|F|25590|18|10|A

EDICTO. — Juez Doce Civil cita y emplaza herederos y acreedores de Cristina Jofré, comparendo cuatro octubre próximo, once hs. Autos 71.620. Carlos M. Baronian, Secretario. 9|9|C|520|17|9|A

EDICTO - Juez Segundo Juzgado Civil, Secretaría Nº 4, San Rafael, hace saber herederos y acreedores de Luisa Villarroel, deberán comparecer en audiencia del veintidos de setiembre próximo once horas, bajo apercibimiento de ley. Autos número 17.802. - Elda I. Savoy, secretaria.

9|9|F|26270|17|9|A.

MINISTERIO de ECONOMIA
Corporación de Empresas Nacionales
YACIMIENTOS PETROLIFEROS FISCALES
Administración Mendoza
Prorroga apertura Licitación Pública Nº 1.308, Adm. Mendoza, "Proyecto Completo Provisión y Montaje de una planta generadora de vapor Nº 1 T. Tupungato administración Mendoza.
Prorroga apertura para el día 16 de noviembre de 1976, a las 9. horas, en calle Salta 672, Godoy Cruz Mza.
Valor del Pliego: $ 200.

14|9|F|17683|23|9

EDICTO - Juez Segundo Juzgado Civil, San Rafael, secretaría 4, cita herederos y acreedores Amelia Riera de Fernández, comparendo veintisiete setiembre 1976, ocho horas autos 17.772. - Elda I. Savoy, Secretaria.

9|9|F|26275|17|9|A

EDICTO. — Caja de Seguro Mutual Ley 1828, cita cinco (5) días beneficiarios Juan Isidro González Burgos, para reclamos derechos seguro mutual. Carlos R. Nanclares. Gerente Interino.

10|9|F|26296|20|9|A

EDICTO. — Juez Segundo Juzgado Civil San Rafael, cita a herederos y acreedores de: Manuel Lucena Racero y Eulogia Alvarez de Lucena. Comparendo cuatro de octubre próximo a las ocho horas. Secretaria: Elda J. Savoy.

10|9|F|26291|20|9|A

EDICTO. — Juez Segundo Juzgado Civil cita herederos y acreedores de Adelina Arambuena de Castro, comparendo uno de octubre próximo a las once y treinta horas. Autos 104.735. Mza., 2-9-76. - Eduardo O. Giménez B., secretario. 13|9|C|726|23|9|A

EDICTO. — Juez Trece Civil, cita herederos y acreedores de Segundo Rodríguez, comparendo día veinticinco de octubre próximo a las doce y treinta horas. Expte. 72.652. - Rodolfo C. Adam, secretario. 13|9|C|775|23|9|A

EDICTO. — Juez Catorce Juzgado Civil hace saber a: "Juan José Lorente" de ignorado domicilio, resolución recaída autos Nº 88.260. Regular los honorarios del doctor Antonio R. López Aragón por su actuación como mandatario y patrocinante del señor Juan José Lorente en los expedientes administrativos Nº 90-L-73 y Nº 34.365 de la Caja de Jubilaciones y Pensiones de la Provincia, en la suma de $ 54.316,92. Arts. 23, 2 y 10 de la ley 3.641. Reg. Rep. Not. Dr. Osvaldo Pritz, Juez - Felipe A. de la Rosa C., secretario.

13|9|C|923|17|9|A

EDICTO. — Juez Décimo Civil cita y emplaza herederos y acreedores de Salvador Castillo, audiencia once de octubre próximo nueve horas. Autos 11.451. - Juan Carlos Calderón, secretario.

13|9|C|841|23|9|A

EDICTO. — Juez Catorce Juzgado Civil, cita y emplaza herederos y acreedores autos Nº 88.508 de: "Victorio Luis Zancanella", comparendo veintisiete setiembre próximo, doce treinta horas. - Felipe A. de la Rosa C., secretario.

13|9|C|146|25|9

EDICTO. — Juez Catorce Civil, cita, emplaza herederos acreedores autos Nº 88.520: "Borjas Rosales", comparendo quince octubre próximo, doce treinta horas. - Felipe A. de la Rosa C., secretario.

13|9|C|145|23|9|A

EDICTO. — Juez Tercer Juzgado Civil General Alvear, cita y emplaza herederos y acreedores de Adelina Beneitez Fernández de Gil, comparendo uno octubre a las diez horas. - Alberto de Mattos Marcal, secretario.

13|9|F|27195|22|9|A

EDICTO. — Primer Juzgado Civil San Martín, cita herederos y acreedores de Julián González y Procesa Domínguez, comparendo veintiocho de setiembre diez y treinta horas. - Pedro Conrado Gianello, secretario.

13|9|F|27190|22|9|A

EDICTO. — Juez Civil de Rivadavia, cita herederos y acreedores de Enrique Pacheco Olmedo, comparendo quince de octubre próximo, once horas. - Francisco D. Simón, secretario. 13|9|F|27332|22|9|A

EDICTO. — Juez Cuarto Juzgado Civil, en autos 68.835 "Virgilito de Reynes Ana María c|Gabriel Reynes, divorcio", notifica a Gabriel Reynes, domicilio ignorado, traslado de demanda por veinte días con citación y emplazamiento para que comparezca y responda y fije domicilio legal (arts. 302, 21, 74 y 75 C.P.C.). - Fdo. Susana M. Durán, Secretaria.

14|9|C|278|22|9-A

EDICTO. — Primer Juzgado Civil San Rafael, en autos número 70.916, A "Domínguez Gabino A. y Ana A. P. de Domínguez c|Aurelio Videla por posesión veinteañal", notifica Sr. Aurelio Videla, domicilio ignorado, siguiente resolución: "... Rafael, 20 de agosto de 1976. Autos y vistos... Resuelvo: 1º) Dar... 2º) Emplázase al demandado Sr. Aurelio Videla, para que dentro del término de diez días, se presente a estos autos, para estar a derecho, bajo apercibimiento de lo dispuesto por el art. 75 del C.P.C.. 3º)... Fdo. H. G. Saso. Juez". San Rafael, agosto 31 de 1976. José Yagos, Secretario.

14|9|F|27364|22|9-A

EDICTO. — Juez Sexto Civil, cita y emplaza herederos y acreedores de Elida Renee González de Pérez, comparendo veintinueve octubre 1976, diez y treinta horas. Alberto J. Sacchi Yori, Secretario.

15|9|C|019|27|9|A

EDICTO. — Juez Primero Civil cita, emplaza herederos y acreedores de Antonio Rizzo comparendo once de octubre próximo a las diez y treinta horas. Expte. 120.305. Luis A. Benvenuto. Secretario. 15|9|C|026|27|9|A

EDICTO. — Juez Octavo Civil, cita herederos y acreedores, Laferra Ana o María Ana, audiencia: once octubre próximo, doce horas. Expediente: 41.077. Oscar W. Tello. Secretario. 15|9|C|058|27|9|A

EDICTO. — Juez Noveno Civil hace saber que en autos Nº 98246, José Romero solicita título dominio por prescripción inmueble distrito San Roque, Maipú, superficie 2 Has. 2.153,40 dm2. inscripta a nombre Luciano Andrade. Límites: Norte: Jorge Melas; Sur: Suc. Salvador Di Marcos; Este: calle La Cosaca y Oeste: Río Mendoza. Se notifica a Julia Ermelinda Santander y|o quien tenga derecho al mismo, término diez días (arts. 212 y 214 C.P.C.). - Juan Gutiérrez Cassabe, Secretario.

14|9|C|74|19|10|A

EDICTO. — Juez Décimo Segundo Juzgado Civil, cita herederos y acreedores de Baltasar Orviz o Baltasar Saturnino Orviz Quintana o Baltasar Orviz Fernández Quintana o Baltasar Orviz Quintana, audiencia cinco octubre próximo once horas. Autos 71.496. Carlos M. Baronian. Secretario.

15|9|C|115|27|9|A

EDICTO. — Juez Cuarto Civil, cita herederos y acreedores de: Francisco Espada Zapatero, comparendo veinte de setiembre a las doce. - Expte. Nº 71.295. Susana M. Durán. Secretaria. 15|9|C|71|27|9|A

EDICTO. — Juez Cuarto Civil, cita herederos y acreedores de: Tadeo Rufino Mayorga, comparendo veintiocho de setiembre a las doce. - Expte. Nº 71.111. Susana M. Durán. Secretaria.

15|9|C|76|27|9|A

EDICTO. — Juez Cuarto Civil, cita herederos y acreedores de: Dolores Pardo Vda. de Díaz, comparendo cuatro de octubre próximo a las doce. Expte. Nº 63.607. - Susana M. Durán. Secretaria.

15|9|C|297|24|9|A

EDICTO. — Juez Civil de Rivadavia cita herederos y acreedores de Gladys Teresa Molina de Mucarcel comparendo seis de octubre próximo, once horas, autos 973. - Francisco D. Simón. Secretario.

15|9|F|27752|27|9|A

EDICTO. — Primer Juzgado Civil San Martín, cita herederos y acredores de José Domingo Antonio Prieto, comparendo cuatro octubre once horas. - Esc. Act. Pedro Conrado Gianello, Secretario. 15|9|F|27757|24|9|A

EDICTO. — Juez Cuarto de Paz, autos 165.909 hace saber al demandado Hamilton De Longo que ha sido declarado rebelde, fijándose audiencia veintiocho setiembre próximo, nueve horas, para intentar conciliación y sustanciar causa, debiendo demandado comparecer a reconocer documentación, bajo apercibimiento. Mendoza, setiembre 10 de 1976. Ronal Moyano. Secretario. 17|9|C|982|27|9|A

EDICTO. — Caja de Seguro Mutual Ley 1828, cita cinco (5) días beneficiarios Nicolasa Antonia Mansilla Lepez, para reclamos derechos seguro mutual. Carlos R. Nanclares. Gerente Interino.

17|9|C|011|21|9

EDICTO. — Juez 14º Civil, autos Nº 88.232 cita a Rogelio Lucas Sanabria, ignorado domicilio, estar en derecho, bajo apercimiento de declarar su presunto fallecimiento (Art. 21 ley 14.394). Felipe de la Rosa C. Secretario.

17|9|C|981|17|9

EDICTO. — Caja de Seguro Mutual Ley 1828, cita cinco (5) días beneficiarios Nicolás Ardito Giampaciletti, para reclamos derechos seguro mutual. Carlos R. Nanclares. Gerente Interino.

17|9|C|969|21|9

EDICTOS. — Juez Sexto Civil hace saber a Miguel Angel de los Ríos de ignorado domicilio resolución expte. Nº 84.675 "De La Fuente de de los Ríos Benita Autorización": "Mendoza, setiembre 3 de 1976. Vistos y considerando: ...Resuelvo: I - II - Fijar audiencia del día treinta de setiembre de 1976, a las diez horas, a los fines dispuestos por el art. 1.277 del C.P.C. - III - ...Firmado Dr. Juan A. Giménez M. - Juez". Alberto J. Sacchi Yori. Secretario.

17|9|C|788|27|9|A

EDICTO. — Juez Primer Tribunal de Menores, cita y emplaza por el término de diez días a Inocencio Berón - Elisabe Angélica Cerna o Elizabeth Angélica Cerna y|o posibles interesados en autos Nº 135.647, "Berón Mirta Silvia por Adopción". Mendoza, setiembre 15 de 1976. Jorge Guajardo P. Secretario. 17|9|C|625|21|9|A

EDICTO. — Juez Tercer Juzgado Civil, autos Nº 106.677 "De Simone S.A. c/Munira Azura, por Ord.", notifica a Munira Azura, ignorado domicilio, siguiente resolución "///doza, 8 de julio de 1976. Y vistos:... Resulta:... Considerando:... Resuelvo: 1º) Hacer lugar a la demandada ordinaria promovida en autos por "De Simone S. A." contra la Sra. Munira Azura, condenando a ésta a reintegrar a la actora, el juego de living estilo español compuesto de un sofá y dos sillones, que le fuera facilitado en préstamo el 7 de marzo de 1974. 2º) Imponer las costas del presente juicio a la demandada. ...Fdo.: Dra. Ana María Viotti - Juez". Arnaldo Andres Frigerio. Secretario.

17|9|C|583|17|9

EDICTO. — Juez Primero Civil, cita, emplaza veinte días posteriores última publicación edictos, demandada Ramona Zulema Villarreal, ignorado domicilio, comparezca contestar demanda ordinaria, bajo apercimiento nombrársele Defensor Fobres y Ausentes para que la represente. - (Arts. 167 y 302 C.P.C.) Expte. 117.083. Luis A. Benvenuto. Secretario. 17|9|C|777|27|9|A

EDICTO. — Juez Décimo Primer Juzgado Civil, Expte. 110.328, cita, emplaza interesados sucesión Lorenzo Justiniano Nieva audiencia catorce octubre próximo once horas. - Juan Carlos Puebla, secretario. 17|9|C|123|29|9|A

EDICTO. — Caja de Seguro Mutual Ley 1.828, cita cinco (5) días beneficiarios Esteban Giménez Tovar para reclamos derechos seguro mutual. - Carlos R. Nanclares, gerente interino. 13|9|C|117|17|9

EDICTO. — Séptimo Civil Autos Nº 39.724 Dirección Provincial Vialidad c/Luis Alberto Ortiz y otros Expropiación, cita emplaza diez días demandados sucesores interesados terreno ubicado entre calles Moyano Rodríguez Moreno y Pública Costa de Araujo Lavalle superficie fracción a 15 Has. 249,90 m2 fracción B 13 Has. 4822,35 m2 fracción C 24 Has 8317,20 m2 inscriptas Registro Propiedad Raíz Nros. 6887 Fs. 63 Tº 32; 5170 Fs. 262 Tº 48 y 6740 Fs. 149 Tº 48 respectivamente de Lavalle Bajo apercibimiento ser representado Defensor Oficial (Decreto Ley 1447/75 Arts. 62, 72 CPC). - Rodolfo H Puebla, Secretario. 8|9|F|25677|17|9

EDICTO. — Caja de Seguro Mutual ley 1828, cita cinco (5) días beneficiarios Alfonso Grenci Diciero para reclamos derechos seguro mutual. Carlos R. Nanclares, gerente interino.

14|9|C|002|18|9

EDICTO. — Caja de Seguro Mutual Ley 1828, cita cinco (5) días beneficiarios Antonio Tránsito Baccarelli Baccarelli, para reclamos derechos seguro mutual. Carlos R. Nanclares. Gerente Interino. 15|9|C|298|19|9

EDICTO.— Juez 2º Juzgado en lo Civil, cita herederos y acreedores de Carlos Quet Maywald, comparendo 7 de octubre próximo, a las 12 horas. Autos 104.705. Mza. 2-9-76.

15|9|C|475|19|9

EDICTO. — Juez Trece Civil, cita a Doly Renee Paulsen de Saa, domicilio desconocido, lo siguiente: "Mendoza, 6 de marzo de 1974.- ...De la demanda instaurada, traslado a los demandados, con citación y emplazamiento por diez días, para que contesten y constituyan domicilio legal bajo apercibimiento de ley (arts. 212, 21 y 74 del C.P.C.). Fdo. Fernando Romano - Juez". Expte Nº: 68.096. Rodolfo César Adam. Secretario.

16|9|C|789|25|9

EDICTO. — Juez Primero Civil, cita, emplaza herederos y acreedores de José Manzano, comparendo Siete de Octubre próximo, a las Once Horas. Expediente No 120.293. Luis A. Benvenuto. Secretario. 16|9|F|28143|20|9

EDICTO. — Caja de Seguro Mutual Ley 1828, cita cinco (5) días beneficiarios Laureano Segundo Salinas Barrionuevo, para reclamos derechos seguro mutual. Carlos R. Nanclares. Gerente interino.

16|9|C|578|20|9

EDICTO. — Juez Sexto Jdo. Civil, Secret. 6, hace saber a interesados y quienes se consideren con derecho sobre inmueble calle Tucumán 434 de Ciudad, superficie 236,5084 mts. cuadrados, apertura juicio Nº 85.193 "Sgto de Corrales Ernestina por Tit. Supl." sobre el inmueble referido. Alberto J. Sacchi Yori, Secretario. 25|8|C|730|29|9-A

AVISOS CLASIFICADOS

(Viene de la Pág. anterior)

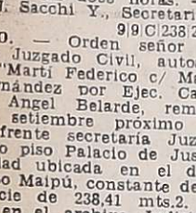

Arriendos y Cambios

BUSCO alquilar lote baldío cerrado o con habitación preferentemente en Las Heras. Llamar teléfono 250390.

17|9|C|098|17|9

CENTRICA casita impecable, totamente amueblada, con teléfono, alquilo desde 6 meses $ 35.000. - Departamento 6ª Sección, 2 dormitorios, con teléfono $ 30.000 - Benturino. - Colón 669 - Tel. 246927 - Lugones.

17|9|F|28226|17|9

CICCHITTI necesita casas, departamentos, locales, galpones. Satisfacer pedidos. 247020. Aristides Villanueva 451.

15|9|C|442|17|9

CASA Dorrego, 4 ambientes, galería, patio, gas - 25.000 mensuales - Urquiza 127 - Oficina 13.

17|9|C|162|17|9

COMPARTO departamento en G. Cruz, de 15.000. Sr. Mansilla. T. 253921. 17|9|C|032|17|9

CASITA confortable, centralísima, calefacción, refrigeración, teléfono, completamente amoblada y equipada, alquílase. Llamar Teléfono 247449.

17|9|T|9857|17|9

CENTRALISIMA comedor 4 dormitorios, garaje, dependencias. Caminos. Federico Moreno 1819.

17|9|F|28277|17|9

DUEÑO alquila antisísmica Bahía Blanca 773. Las Heras, 12 a 13.

17|9|C|221|17|9

DUEÑO alquila departamento céntrico, 2 dormitorios, living comedor, dependencias, con o sin muebles. Tel. 215943.

13|9|C|872|19|9

DUEÑO alquila Barrio Bombal, casa cuatro dormitorios, tres baños, con teléfono 244465 $ 38.000.

17|9|C|668|19|9

DOS DORMITORIOS, dependencias, Villa Nueva, $ 20.000. Toso 343. San José. De tarde.

17|9|C|002|17|9

GALPONES, fuerza, teléfono, cualquier actividad alquilo - Interesado hablar Tel. 243206.

17|9|C|173|18|9

GODOY CRUZ - Alquilo antisísmica 28.000 - 3 dormitorios garaje, Dependencias - Tel. 227011.

17|9|F|97916|17|9

NECESITO alquilar casa o departamento 2 dormitorios y demás dependencias. Buenas referencias. Godoy Cruz 617. - Teléf 256505. San José.

17|9|F|28335|17|9

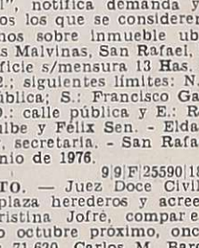

Servicio Doméstico Pedido

A EMPLEADAS necesito buenos sueldos, Agencia España 1683. Teléfono 259168. 13|9|C|241|17|9

A MUCAMAS, niñeras, cocineras, matrimonio hasta 2.000.000. Teléfono 291104. Morón 284.

13|9|C|074|17|9

A EMPLEADA competente cama adentro con recomendación, 2 personas. Sueldo $ 800.000. - Garibaldi 213, Ciudad. Teléfono 247317.

16|9|T|9828|17|9

A EMPLEADA quehaceres generales, cama adentro, con recomendación, buen sueldo, presentarse en la mañana. Avda. España 1148. 1º piso. Depto. D.

17|9|C|012|17|9

A - EMPLEADA de 8 a 18.30. San Juan 1238. 3º Piso. Dpto. 21.

17|9|C|120|17|9

A - EMPLEADA para matrimonio solo de 8.30 a 16 hs. Referencias. Buen sueldo. Mitre 1483. 1º Piso. Depto. 19. 17|9|C|166|17|9

CHICA joven servicio doméstico, sin cocina, con retiro, 8 a 17 - Tel. 224840. 17|9|C|082|17|9

EMPLEADA cama adentro 2 personas sin lavado ni planchado. Beltrán 1343. Godoy Cruz. Teléfono 220095.

16|9|T|9814|17|9

EMPLEADA necesito, con retiro. Gral. Paz 41. Dpto. D. Mendoza.

16|9|C|650|17|9

EMPLEADA servicio doméstico se necesita, cama adentro, buen sueldo. Avda. España 1139 - Primer piso C.

17|9|C|005|17|9

EMPLEADA medio día o todo el día con referencias. Buen sueldo. - Rufino Ortega 155. Ciudad.

17|9|T|9879|17|9

EMPLEADA medio día, 3 mayores, referencias. Eusebio Blanco 640. Teléfono 253164.

17|9|C|077|17|9

EMPLEADA cama adentro, trabajo y sueldo a tratar. República del Líbano 225. Barrio Bombal. 17|9|C|069|17|9

MATRIMONIO solo necesita empleada medio día de mañana. Leonidas Aguirre 325, Dpto. 2. Ciudad. 15|9|C|471|17|9

NECESITO señora mayor para atender persona sola. - Juan (13), Poste Restante diario LOS ANDES. 16|9|C|406|17|9

NECESITO empleada cama adentro sin lavado ni planchado. - Rerefencias. Tratar. Godoy Cruz 97, Mendoza.

16|9|C|755|18|7

NECESITO empleada para limpieza de 8.30 a 11 horas $ 100 la hora. - Olegario V. Andrade 271, Ciudad.

17|9|T|9870|18|9

NECESITO buena empleada doméstica, con referencias personales y de trabajo indefectiblemente, de 9 horas a 16.30 hs. Para limpieza y casa chica, quehaceres menores y cuidado de niños sin lavado y planchado semanal, sueldo 7.000 y abono de un micro. Tratar en Zapiola 1486 - Dorrego. Línea 13 A. Entre las 13 hs. y 16 hs.

17|6|F|28300|17|6

NECESITO empleada servicio doméstico medio día, con referencias. Colón 412. 1º A. Mendoza.

17|9|C|119|17|9

NECESITO mucama y cocinera, sueldo 800.000. Teléfono 227791.

17|9|T|9886|17|9

SE NECESITA persona joven para limpieza, sin cocina. Tratar después de las 16 horas. Castellanos 467 y Espejo. Dorrego. Micros 10 y 12 en la puerta.

17|9|T|9890|17|9

SE NECESITA empleada cama adentro con recomendación para dos personas. Montecaseros Nº 587. Godoy Cruz - Mendoza.

15|9|C|199|17|9

SE NECESITA empleada servicio doméstico. Bandera de los Andes 1198. San José. Gllén.

16|9|C|475|18|9

URGENTE necesito empleada casa familia. 1.100.000. Tel. 292497.

17|9|F|28317|17|9

OFRECIDOS

A MORON 284 solicite empleadas seleccionadas, garantizadas, consulte. Teléfono 291104.

13|9|C|076|17|9

A EMPLEADAS seleccionadas Agencia, España 1683, Seriedad - Garantía. Teléfono 259168.

13|9|C|241|17|9

AGENCIA Lourdes ofrece 3 empleadas con retiro, por horas y 3 cama adentro, óptimas referencias. Tel. 227791.

17|9|F|28287|17|9

EMPLEADAS medio día, cama adentro, por horas y cuidado enfermos. 247364.

17|9|F|28321|17|9

SE OFRECE empleada cama adentro en el acto. Salta 1587.

17|9|F|28316|17|9

HORMIGONES

Para:
- CIMIENTOS Y BASES
- CONTRAPISOS Y PISOS
- PAVIMENTOS
- COLUMNAS, VIGAS Y LOSAS
- HORMIGON VISTO

ACEPTAMOS PEDIDOS DESDE 3 A 200 M3. DIARIOS

PLAN DE FACILIDADES DE PAGO HASTA 90 DIAS

HORMILISTO
AVDA. de ACCESO 3292 (casi esq. Florida)
GUAYMALLEN - TEL. 261310 - 262435

3|9|F|22993|17|9|A

Huracán y Rosario hoy para la TV

BUENOS AIRES, 16. (NA). — El encuentro entre Huracán y Rosario central, correspondiente a la segunda fecha de la zona "C", fue designado para ser televisado el viernes por Canal 7 en el horario de las 21.20.

La designación la hizo el comité ejecutivo de la AFA, que hizo caso omiso al pedido de ambos clubes en el sentido de que el encuentro se disputara el domingo junto al resto de los cotejos de la jornada.

Arbitros del Nacional

BUENOS AIRES, 16 (Télam). — El Colegio de Arbitros de la A.F.A. sorteó esta noche los árbitros que controlarán los encuentros de la segunda fecha del torneo Nacional y de la vigesimonovena del certamen de primera "B".

La nómina es la siguiente:

Sección "A"

Quilmes vs. Boca Júniors, Jorge Romero; Chacarita Júniors vs. Atlético Tucumán, Eduardo Melidoni; Gimnasia y Esgrima de Jujuy vs. Independiente, Jorge Sukutián; Gimnasia y Esgrima La Plata vs. Témperley, Miguel Comesaña.

Sección "B"

River Plate vs. San Telmo, Jorge García; San Martín de Tucumán vs. Atlanta, Derval Parenti; Rácing vs. Atlético Ledesma de Jujuy, Carlos Espósito; Bánfield vs. Estudiantes de La Plata, Roberto Barreiro.

Sección "C"

Huracán vs. Rosario Central (a jugarse mañana, 21.20), Claudio Busca; Unión de Santa Fe vs. Vélez Sársfield, Teodoro Nitti; All Boys vs. Platense, Carlos González; Sportivo Patria de Formosa vs. Aldosivi de Mar del Plata, Roberto Maino.

Sección "D"

Newell's Old Boys vs. San Lorenzo de Almagro, Jorge Romero; Ferro Carril Oeste vs. Colón de Santa Fe, Pedro Feola; Huracán de Comodoro Rivadavia vs. Argentinos Júniors, Luis Pestarino; San Lorenzo de Mar del Plata vs. Central Norte de Salta, Alberto Ducatelli.

Interseccional

San Martín de Mendoza vs. Talleres de Córdoba, Angel Norberto Coerezza.

Primera división "B"

Vigesimonovena fecha, décima de las revanchas. (Sábado, 15.30): Dock Sud vs. Tigre, Carlos Orellano; Deportivo Morón vs. Central Córdoba, Alberto Barreiro; Almagro vs. Comunicaciones, Rubén Torres; Talleres vs. Almirante Brown, Juan Carlos Ponfil; Nueva Chicago vs. Lanús (en Estudiantes de Buenos Aires), Julio Barraza; Sportivo Italiano vs. Los Andes (en Argentinos Júniors), Raúl Loureiro; Sarmiento de Junín vs. Estudiantes de Buenos Aires, Jorge Galvé; Villa Dálmine vs. Flandria, Carlos Ocradina; Defensores de Belgrano vs. Arsenal, Francisco Cardillo.

Fracasó el pase de Fischer a River

SALVADOR, Brasil, 16 (Télam-Latín). — Pese a estar molesto por haber fracasado su pase a River Plate de Argentina el delantero Rodolfo Fischer afirmo que integrará esta noche el elenco del club Victoria en el compromiso por el torneo de fútbol de Brasil.

Fischer dejó constancia de su contrariedad ante la decisión del consejo deliberativo de no acceder a su transferencia a River, quien había ofrecido 100 mil dolares por su pase.

Según el delantero, además de las condiciones favorables del contrato, su retorno a Buenos Aires le permitiría estar cerca de sus familiares.

El consejo superior del Vitoria, por su parte, señaló que no está en condiciones de venderlo, por considerarlo, por el momento, irremplazable.

Suspenden a Gatti por usar vincha

BUENOS AIRES, 16. (NA). El arquero de Boca Júniors y del seleccionado nacional, Hugo Orlando Gatti, fue suspendido esta noche por el tribunal de disciplina de la AFA por el término de tres fechas.

La pena le fue impuesta a raíz de reincidencia en el uso de indumentaria antirreglamentaria durante partidos oficiales.

Según pudo saberse, el presidente de Boca Júniors, Alberto J. Armando, convocaría a una urgente reunión de la comisión directiva de su entidad para protestar la medida, dado que entienden que hubo animosidad por parte del árbitro que actuó en el partido del domingo pasado entre Boca y Témperley.

Ese juez, Luis Pestarino, no advirtió a Gatti antes del partido que no podía jugar con vincha.

Inspección de estadios

SANTA FE, 16. (Télam). — La Dirección de Espectáculos Públicos dependiente de la Secretaría de Cultura y Bienestar Social, procedió a inspeccionar los estadios de fútbol de Colón y Unión, de esta capital.

La inspección llevada a cabo, fue realizada para determinar la capacidad total de público y condiciones sanitarias y de seguridad.

En el estadio de Unión, de acuerdo a las modificaciones introducidas para la ubicación del público la capacidad es la siguiente: sector popular para socios: 6.142 personas en tribuna y 500 en pasillos. Sector popular no socios: 3.775 en tribuna y 500 en pasillos, plateas y palcos: 3.996 personas.

La capacidad total del estadio es de 15.113 personas.

Se hace notar que la merma de capacidad se debe a que se halla en construcción una tribuna de cemento en el lugar que antes ocupaba una de madera, y que albergaba a 3.700 espectadores.

Con respecto a las condiciones de seguridad, no existen objeciones.

En lo que se refiere al estadio del club Atlético Colón, fue habilitada la nueva tribuna de cemento y una parte de la tribuna de madera que fue trasladada desde el sector Norte al sector Este. La capacidad actual del estadio de Colón es la siguiente: tribuna de cemento sector noroeste: 4.185 personas (recientemente habilitada), tribuna de madera (trasladada al sector Este 1.750 espectadores. En el sector popular reservado para asociados pueden ingresar 13.143 personas.

En el sector popular no socios: 7.497; en plateas y palcos: 3.389, lo que hace un total de 24.029 personas.

CORREO ARGENTINO Mendoza
Concesión Nº 47/Dto. 8º Franqueo a Pagar
Concesión Nº 228 Tarifa Reducida

LOS ANDES

MENDOZA — Viernes 17 de Setiembre de 1976 — Año XCIV — Núm. 31.399

Novedades del fútbol

San Martín a la espera de Talleres, que llegará mañana

Para el sábado a la noche está anunciado el arribo a Mendoza de la delegación futbolística del club Talleres de Córdoba. La reciente derrota con San Lorenzo en nada desmerece el prestigio del equipo cordobés, considerado como uno de los más fuertes del interior del país y serio candidato a clasificarse para las finales por su calificado plantel. En conversación que ayer mantuvimos con el colega Marimón, del diario "Córdoba", nos informó que se producirían cambios en la ofensiva. Como puntero derecho estaría Luco y como wing izquierdo lo haría Cherini. En la función de número nueve continuará Bravo. El deseo del técnico sería darle mayor profundidad a la delantera. Además, Rosa Alderete está lesionado.

Villegas y Molina

Justamente frente a San Lorenzo, Talleres no tuvo fuerza ni claridad en la delantera, lo que es un motivo de atención. Nos decía el colega cordobés: "Hay clima de preocupación".

También en San Martín se producirían variantes. En la defensa actuaría como titular Miguel Angel Villegas, en reemplazo de Gregorio Domingo Dubrowszczyck. En tanto que en la ofensiva ingresaría el "Puma" Carlos Alberto Molina en la función de Oscar Miguel Gómez. Los "Albirrojos" también tienen la inquietud de acrecentar su potencial futbolístico. En el resto de la formación no se producirían cambios porque Márquez y Monárdez ya están restablecidos de lesiones sin gravedad.

Zuvialde

En la práctica de la víspera sufrió una pequeña lesión el defensor Juan Rodolfo Zuvialde. Presentaba un hematoma. Fue atendido rápidamente en los camarines. Se cree que no es de gravedad y que podrá estar el domingo en su puesto de la línea de cuatro.

Dos mil cordobeses

Se informó oficialmente, de acuerdo a contactos mantenidos con Talleres de Córdoba, que alrededor de 2.000 cordobeses llegarán el domingo a San Martín para alentar al equipo. Saldrían 50 ómnibus. Los hinchas de Talleres se caracterizan porque siguen a su equipo a todas partes. Puede ser una nota de gran colorido cuando el domingo aparezcan con sus banderas y sus carteles: "Dale la "T". Todo esto crea una lógica expectación para el partido del domingo en el Este, que comenzará a las 15.30. El conjunto mendocino practicará esta tarde y volverá a hacerlo mañana sábado a la mañana, aunque en forma más liviana. Es decir, recreativa.

Para San Martín la necesidad de un triunfo es absoluta prioridad. Debe ganar para afianzar sus futuras posibilidades. Para Talleres de Córdoba una derrota sería la confirmación del estado de preocupación que existe en el club. Es decir que también está obligado a vencer. Al menos, a evitar la derrota, que sería la segunda consecutiva y que lo perjudicaría muy seriamente en su zona. Otra noticia que se suministró en forma oficial es que Talleres se clasificó campeón en el torneo cordobés.

El "Hachita" Ludueña. Una de las principales figuras de Talleres de Córdoba. Además integrante de la Selección Nacional. Jugador de gran habilidad.

Miguel Angel Villegas. El fuerte defensor "Albirrojo" que el domingo ingresaría como titular. Mostró aciertos cuando reemplazó a Dubrowszczyck ante Huracán.

Obtuvo el título al derrotar a Peñarol por 4 a 1 y logró 5 puntos de ventaja. En el cotejo con Peñarol debutó el mendocino Andrés Molina, que marcó un gol. Sin embargo, salió lesionado. Recordemos finalmente que en los dos amistosos que jugó en Mendoza, frente a Independiente Rivadavia, Talleres empató 1 a 1. Pero ahora es distinto: es por los puntos.

Precios

Se hizo saber que la popular se fijó en 185 pesos ley. Damas y menores, 100 pesos; socios mayores, 100 pesos; damas y menores socios, 50 pesos; platea oeste, no socios, 500 pesos; socios, 250 pesos; platea norte y sud, 250 pesos. Mañana sábado, de 9 a 13 y de 15 a 19, habrá venta anticipada de entradas en la secretaría del club. Las boleterías se habilitarán el domingo a las 9 y las puertas del estadio a las 11. En la Liga Mendocina de Fútbol habrá venta anticipada también mañana, en el horario de 9 a 18.

"Unidad y Progreso" en Independiente

Un grupo de asociados del club Independiente Rivadavia se reunió recientemente a fin de cambiar ideas respecto a la renovación de autoridades en la institución. Mediante un comunicado oficial informaron de las iniciativas adoptadas: "1º) Presentar una lista de candidatos propios por la fracción "Unidad y Progreso"; 2º) Lamentar profundamente el alejamiento del señor Walter Bragagnini quien durante su proficua gestión —cuatro períodos consecutivos—, bregó por el engrandecimiento y progreso del club; 3º) Expresar su más amplia adhesión a las actuales autoridades del club y felicitarlos por su gestión tanto administrativa como deportiva, en especial por la obtención del campeonato y la clasificación para el Nacional 1977; 4º) Auspiciar la reelección de las actuales autoridades con las renovaciones que sean necesarias a los efectos de inyectar nuevas inquietudes a la futura gestión; 5º) Designar una comisión provisoria del grupo, compuesta por los señores Aldo Calcagno, Ramiro Delgado, Simón Herrera y Enrique Nanclares, a los efectos de concretar una amplia reunión, en la que se formule el ofrecimiento que se auspicia; 6º) Hacer un llamado a todos los socios que coincidan con esta posición para que adhieran a la misma, en forma telefónica o personal para lo cual podrán dirigirse a calle Patricias Mendocinas 1057 de ciudad, teléfono 247192 en el horario de 10 a 12 y de 17 a 19. Allí serán atendidos por miembros de la comisión provisoria de la agrupación "Unidad y Progreso".

Novedades del campeón

El presidente de Independiente Rivadavia, contador Jorge Nanclares, nos informó en la víspera que el club Ñublense, de Chillán, Chile, no accedió a desprenderse de los servicios de Muñoz y Lugo, que fueron solicitados por los "Azules" en el viaje que el titular de Independiente realizó acompañado por el dirigente Restiffo. El motivo es que Ñublense está puntero en el torneo del ascenso en el vecino país y que esta temporada subirán dos equipos. De cualquier modo se cobró gran parte del importe del pase de Lugo y se documentó la deuda. Con respecto a la gira no será posible por ahora, porque está en pleno desarrollo el certamen chileno. Podría ser para fines de noviembre o principio de diciembre un cuadrangular en la ciudad de Concepción. En el orden local nos informó Nanclares que está a la espera del informe del cuerpo técnico para conocer los elementos que podrían contratarse como refuerzos para el Provincial.

"Unidad Azul"

La agrupación "Unidad Azul", que postula como presidente al señor Salvador Iúdica en las próximas elecciones del club del parque, realizará una reunión a las 21 de hoy, en el restaurante "Arturito", de la calle Las Heras. Se darán a conocer los nombres de los socios que integrarán esa lista.

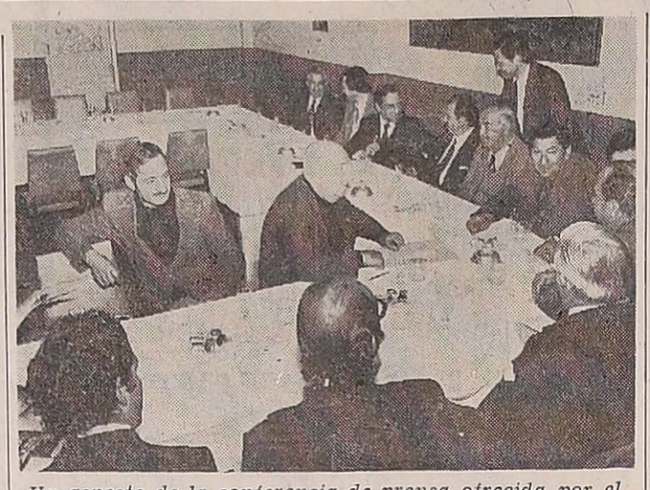

Un aspecto de la conferencia de prensa ofrecida por el Serviclub del Neumático, donde se informó sobre el Rally.

Rally automovilístico

En el Club Español se realizó una conferencia de prensa convocada por el Serviclub del Neumático, a fin de informar sobre la realización del Rally automovilístico.

El señor Walter Hoppe fue el miembro informante, asistiendo también los señores Cecilio Fernández (Mendoza), Julio Gómez (Tunuyán), Victorio Iannazzotto (San Luis), Tomás Fara (Mendoza) y Florentino Castellani (A.M.A.A.).

El señor Hoppe destacó la importancia que presta el Serviclub del Neumático, el que además del servicio al público, cumple una función social en cada sede del país. Explicó que es deseo de la entidad que tanto Mendoza, San Juan y San Luis, reúnan por lo menos 20 competidores, que se unan al resto.

Informó que será obligatorio el uso de casco protector, cinturones de seguridad y matafuego, como así la revisión médica, expedida por institutos oficiales, para tener en Córdoba el otorgamiento de la respectiva licencia.

Los pilotos de 18 a 21 años, deberán tener la autorización de los padres para poder intervenir.

Por último, se comprometió a tener informada a la prensa de los pormenores de la competencia, que tendrá lugar del 8 al 10 de octubre próximo.

Cualquier información al respecto podrán requerirla en los siguientes puntos: Ramón Fernández, en Carril Rodríguez Peña de Mendoza, Asociación Mendocina de Automovilismo, Automóvil Club Mendoza, Julio Gómez, en calle Angel Gómez 1568 de Tunuyán, en San Luis, avenida Lafinur 878, y en San Juan, Félix Biritos, en calle 9 de Julio 156.

Los asistentes fueron agasajados luego con un vino de honor.

Monzón

BERLIN (Alem. Occ.), 16. (Télam-DPA). — Eckhard Dagge, germano occidental y campeón mundial de los medianos juniors, podría combatir contra el argentino Carlos Monzón, titular de los medianos, por la corona, toda vez que el púgil alemán conserve su cetro en la pelea del próximo sábado frente al norteamericano Emile Griffith.

La información la dio a conocer hoy, en Berlín Occidental, el manager de Dagge, Willy Zeller, señalando que la compañía de televisión "CBS" había garantizado unos 480 mil dólares por la pelea que se realizaría a principios de diciembre en esta ciudad o en el Madison Square Garden de Nueva York.

Rugby: hoy llegará la selección del Interior

El seleccionado de rugby del Interior, que el domingo enfrentará en un partido amistoso al seleccionado de Mendoza, llegará hoy a la provincia.

Para mañana, a partir de las 16, está prevista una práctica de la selección visitante. Se realizará en la cancha de Mendoza Rugby Club en Bermejo.

Los planteles son los siguientes:

Interior: Abud (Santa Fe), Crivelli (Mendoza), Sofredini (Santa Fe), Pasaglia (Córdoba), Minguez (Mar del Plata), Byleveld (Córdoba), Macat (Rosario), Nasazzi (Mendoza), Baetti (Rosario), Escalante (Rosario), Terranova (Mendoza), Tarquini (Mendoza), Fassano (Bahía Blanca), Ansaldi (Rosario) y Monterrubio (Tucumán). Actuarán de directores técnicos, Gonzalo del Cerro, de Rosario y Enrique Martínez, de Mendoza.

Por Mendoza jugarán: Micheli, José Scaiola, Cruz, Garro, Cicchitti, Ituarte, Sánchez, Serpa, Genoud, Jorge Navesi, Viazzo, Antonini, Campoy, Chacón, García, Carlos Navesi, Eduardo Terranova, Diez, Morgan, Fernando Ruffo, Miguel Brandi, Guillermo Stahringer y Ricardo Muñiz. Se desempeñará de director técnico, Enrique Martínez.

El partido entre las selecciones del Interior y de Mendoza se disputará en la cancha de Marista, a partir de las 16 del próximo domingo. El árbitro será Hugo Girolamo.

Conferencia de prensa hoy en el Golf Club

El 27 del corriente, el Golf Club Andino cumplirá 50 años de vida. Con ese motivo, la entidad ha dispuesto efectuar hoy, a las 19, una conferencia de prensa y posterior copetín, en sus instalaciones.

En la oportunidad se darán a conocer los actos de festejos y los proyectos que la institución tiene para el futuro.

Hugo Corro viajará a España

Informó el promotor Diego Corrientes que viajó a Buenos Aires Hugo Corro, llamado por la empresa del Luna Park, a fin de que se traslade a España, donde colaborará en la preparación de Miguel Angel Castellini, que combatirá por el título mundial.

Hugo Corro peleará en las peleas preliminares, en España.

Torneo de natación se iniciará hoy

Se iniciará hoy el torneo de natación denominado "Confraternidad", entre nadadores del club YPF de Mendoza y del club Universidad Católica de Chile.

El evento deportivo se llevará a cabo en la pileta de 25 metros del club YPF y constará de 32 pruebas. En la oportunidad se pondrá en juego la copa "Ruben Vottero", que está actualmente en poder de la entidad mendocina.

La actividad de hoy comenzará a las 20.30. El torneo finalizara mañana, iniciándose las pruebas a las 18.

Básquetbol

Esta noche sigue el "Anna de Castellani"

Continuará esta noche en las instalaciones del Club Andes Talleres el torneo de básquetbol "Anna de Castellani". Jugarán a las 20.30, Guillermo Cano vs. Anzorena y a las 21,30, Andes Talleres vs. Atenas.

Reunión anterior

En el primer partido, Guillermo Cano logró un ajustado triunfo frente a Regatas por 59 a 54, y en el restante, Andes Talleres doblegó a San Martín por 112 a 61.

Talleres desplegando una gran labor en todos los sectores del rectángulo, borró prácticamente a San Martín, que solo opuso resistencia en los 10 minutos iniciales. Luego los dirigidos de Edgardo Peralta, realizando sobre la marcha disposiciones técnicas, a veces esperando en el fondo para salir de contragolpe y en otras marcando desde la misma salida de su rival, fue acumulando amplia ventaja en el marcador, tanto es así que al finalizar el período, la diferencia fue de 22 tantos (53 a 31).

En el complemento no varió el panorama, salvo algunos minutos donde ingresaron varios suplentes en el ganador. De todas maneras, la amplia superioridad se vio reflejada en el resultado final, donde Talleres logró pasar los cien tantos (112), ante un San Martín que esperó ansiosamente la pitada final, para evitar mayor diferencia.

Los equipos

Andes Talleres (112): L. Armendariz 27, R. Estalles 15, R. Brioude 8, O. Toledo 27, Raúl Brioude 16, (formación inicial) V. Pellegrino 8, H. Sánchez 8, M. Cappezzone, A. Díaz y J. Lorenzo 3. Director técnico: Edgardo Peralta.

San Martín (61): R. Quiroga 18, N. Soria 12, J. Torresi 9, J. Barré 6, R. Rosso 5, (formación inicial), P. Quiroga 8, O. Antonio 3, E. Cabezas y N. Torresi. Director técnico: José Soria. Arbitros, H. Díaz y J. Heredia.

Reaparece hoy en San Juan Raúl Venerdini

SAN JUAN. — Reaparecerá esta noche, en la pelea central de la velada organizada por el Club Atlético Unión de Villa Krause, el ex campeón argentino y sudamericano de los livianos, Raúl Celestino Venerdini. Enfrentará al tucumano Antonio Cosmachi. Ambos rindieron a satisfacción la prueba de suficiencia llevada a cabo en el Mocoroa.

Interés y expectativa ha creado la reaparición de Venerdini. Este se mostró ágil y veloz en sus desplazamientos durante las sesiones de entrenamientos, evidenciando todos los recursos que lo llevaron a coronarse como titular argentino y continental de los livianos.

La programación se completa con interesantes peleas preliminares, las que tendrán por protagonistas a púgiles mendocinos, tales como Francisco Malla, Carlos Malla y Ricardo Terraza. Esta reunión boxística se llevará a cabo en las instalaciones del estadio cerrado del Parque de Mayo.

Boxeo de aficionados habrá hoy

Hoy, a partir de las 21.45, continuará el torneo preselectivo de aficionados en la Federación Mendocina de Box, como homenaje al "Día del Boxeador".

El programa es el siguiente: categoría medio mediano, Daniel Arce (Mocoroa) vs. José Luis Funes (Firpo); categoría medio mediano liviano, Hugo Reta (Villa del Parque) vs. Alfredo Domínguez (Argentino), Rosendo Carmona (Guaymallén) vs. Oscar Córdoba (Mocoroa); categoría mediano, Miguel Rojas (Landini) vs. Luis Torres (Argentino); categoría medio mediano liviano, Héctor Camino (Guaymallén) vs. Pedro Bustos (Firpo); categoría pluma, Miguel Angel Leiva (Mocoroa) vs. Luis Machuca (Firpo); categoría gallo, José Narváez (Locche) vs. Benicio Morales (Firpo); categoría liviano, Jorge Talquenca (Landini) vs. Oscar Heredia (Argentino); categoría mediano, Aldo Carmona (Guaymallén) vs. Héctor Paserini (Argentino).

Los precios serán estos: popular $ 50; platea $ 80 y ring-side $ 100.

Torneo internacional de vóley continúa hoy

Se realizó ayer el acto inaugural del primer torneo internacional de vóleibol infantil denominado "Confraternidad 76". El escenario de este grato acontecimiento deportivo, que organizó CE.PA.DA., fue el gimnasio cubierto del centro Universitario.

A la ceremonia inaugural asistieron, el director de Deportes, Recreación y Turismo Social, profesor Carlos Alberto Landaburu, en representación del ministro de Bienestar Social; el director de Educación Física del Ministerio de Educación, profesor Aníbal Juliá; el director de Educación Física y Deporte de la U.N.C., profesor Roberto Stahringer; el presidente de la Federación Mendocina de Vóleibol, señor Dante Falótico y otras autoridades.

Los actos se iniciaron con el desfile de los equipos participantes. Ingresando en primer lugar, los equipos de Vida Sana y Colegio Mariano de Chile.

Posteriormente hubo palabras alusivas a la iniciación a cargo del rector del Colegio San Buenaventura, R. P. Rubén Alberto Ameni y del profesor Carlos Alberto Landaburu.

En el partido de apertura, la U.N.C. se impuso en forma justa frente a Regatas por 2 a 0. El conjunto ganador se mostró a lo largo de los dos sets, como más homogéneo, supo jugar la pelota con mucho criterio, y llegó a la red con mayor poder ofensivo. Regatas muy desorganizado, falló tanto en la recepción como en el saque. La progresión de los juegos fue 15 a 7 y 15 a 7.

Los equipos

U.N.C. (2): H. Navarro, H. Herrera, C. Vargas, F. Ortiz, C. Chiapetta, H. Ortiz (formación inicial), M. Puglia. Director tecnico: Salvador Vélez.

REGATAS (0): J. Florano, P. Martin, A. Gotardini, G. Billone, D. Gallar y J. Fernández. Director técnico: Cristina de Rodriguez.

Arbitros: Francisco Prado (Chile) y Roberto Sosa.

La segunda fecha del torneo internacional infantil continuara hoy con los siguientes partidos, a las 18, U.N.C. vs. San Buenaventura, a las 18.45, Vida Sana vs. San Buenaventura en masculino; 19.30 U.N.C. vs. CE.PA.DA.; 20.15 Colegio Mariano vs. Talleres en femenino y a las 21, Vida Sana vs. U.N.C. en masculino.

Finaliza el campeonato en Rivadavia

El domingo finalizará el torneo "Copa Campeonato" de la Liga Rivadaviense de Fútbol. Los partidos serán los siguientes: Juventud Unida de La Paz vs. Central Rivadavia, en Mundo Nuevo, y Tres Acequias vs. Gargantini.

Los encuentros de primera división comenzarán a las 16.15 y las cuartas especiales a las 14.30.

Farmacias de turno en la región de Cuyo

Provincia de Mendoza

Capital. — Hasta las 24: "San Juan", San Juan 681, Tel. 291853; "Miliotto", Perú 2002, Tel. 214102; "Ayacucho", Ayacucho 299, Tel. 217302. Día y noche: "Aconcagua", Las Heras 150, Tel. 214886 y 214276; "Bristol", Paso de los Andes 43, Tel. 248219.

Policlínico Fleming. — Teléfonos 241810 y 245792.
Hospital Central. — Teléfonos 248600, 240063 y 245287.
Hospital Emilio Civit. — Teléfonos 250000 y 216320.
Hospital Ferroviario. — Teléfono 252600.
Hospital El Carmen. — Teléfonos 220279 y 220803.
Servicio Sacerdotal Nocturno: De 21.30 a 6.30, Tel. 255654.
División Bomberos. — Teléfono 244888.
Comando Radioeléctrico de la Policía. — Tel. 244444.

Godoy Cruz. — Hasta las 24: "Rivadavia", Rivadavia 1, Tel. 220674; "Española", San Martín 1163, Tel. 221230; "La Fe", Pellegrini 1363, Tel. 290694. Día y noche: "El Globo", Perito Moreno 1096, Tel. 220270; "Estrella", Rivadavia 1599, Tel. 220377; "Mesura", Cayetano Silva 1547, Tel. 225694.
Las Heras. — Hasta las 24: "Oro", Doctor Moreno 2699, Tel. 252021. Día y noche: "Mayo", San Martín 1305, Tel. 214452.
Guaymallén. — Hasta las 24: "Lilian", Dorrego 435, Tel. 290996; "Rosario", Bandera de los Andes 1470, Tel. 260068; "Fadelli", Libertad 775, Villa Nueva, Tel. 261601. Día y noche: "Royal", Alberdi 1266, Tel. 251379; "Cabildo", Cabildo 493, Barrio Santa Ana, Tel. 260069; "San Roque", Carril Nacional 7002, Rodeo de la Cruz, Tel. 3; "Bermejo", Carril Bermejo s|n., Tel. 260209.
San Martín. — Hasta las 24: "Tucumán", Tucumán y Mitre, Tel. 22714. Día y noche: "Avenida", Salta y Paso de los Andes, Tel. 21607.
Luján de Cuyo. — Día y noche: "Luján", Sáenz Peña y Norton, Tel. 980746.
Maipú. — Día y noche: "Gómez", Padre Vázquez 954, Tel. 972941.
Gutiérrez. — Hasta las 24: "Estación", 6 de Setiembre y Maza, Tel. 972625. Día y noche: "El Globo", Ozamis 501, Tel. 972207.
Junín. — Día y noche: "Del Pueblo", Mitre 234, Tel. 8.
Rivadavia. — Día y noche: "Del Carmen", San Isidro 699, Tel. 42054.
La Paz. — Día y noche: "Las Chacritas", Belgrano y 25 de Mayo, Tel. 36.
Tunuyán. — Día y noche: "Tunuyán", San Martín 1157, Tel. 2534.
Tupungato. — Día y noche: "San José", Belgrano 598, Tel. 8052.
Eugenio Bustos. — Día y noche: "San Antonio", G. Cano y Arenales, Tel. 17.
La Consulta. — Día y noche: "La Consulta", San Martín 568, Tel. 1.
Santa Rosa. — Día y noche: "Santa Rosa", Ruta 7 s|n., Tel. 27.
Las Catitas. — "San Andrés", Ruta 7 s|n.; "Las Catitas", av. Eulalia Calderón s|n.
La Dormida. — "La Ruta", Ruta 7 s|n.; "Del Pueblo", av. Remo Falciani s|n., Tel. 22.
Villa Atuel. — Día y noche: "Lourdes".
San Rafael. — Día y noche: "Mitre", Hipólito Yrigoyen 267, Tel. 24123; "Libertad", avenida Balloffet esquina Cabildo, Tel. 22269.
General Alvear. — Día y noche: "Central", Bartolomé Mitre 668, Tel. 2996.
Malargüe. — Día y noche: "Malargüe", San Martín 354, teléfono 88.

Provincia de San Juan

Capital. — Hasta las 24: "Villa Krause", Mendoza 1765, Rawson; "Urquiza", Salta 199 Norte, Tel. 27226; "Del Aguila", Tucumán 170 Sur, Tel. 24853; "Laprida", Laprida 302 Oeste, Tel. 22275. Día y noche: "Rawson", General Paz 2 Oeste, Tel. 27030; "San Francisco", avenida España 339; "Cuyo", San Martín 2918 Oeste, Tel. 23068; "Las Flores", avenida Rawson 599 Sur, teléfono 27405.
Pocito. — Día y noche: "Riveros".
Caucete. — Día y noche: "López", Diagonal Sarmiento 898, Tel. 61070.
25 de Mayo. — Día y noche: "Chirino", San Martín y Barrera, Tel. 12.
Albardón. — Día y noche: "Nelson".
Jáchal. — Día y noche: "Del Pueblo".

Provincia de San Luis

Capital. — Día y noche: "El Indio", Rivadavia 900, Tel. 2121; "Cuyo", San Martín 516, Tel. 3833; "Del Carmen", Junín 275; "Suárez", Estado de Israel 2185.
Ciudad de Mercedes. — Día y noche: "Ortiz", General Paz y Pringles, Tel. 1581; "Ferrer", Balcarce y Pescadores, Tel. 1082; "Sarmiento", San Martín 1667, teléfono 1709.

Guía deportiva

Atletismo

Organizado por el Club Y.P.F., dará comienzo mañana un torneo internacional de atletismo, denominado "Independencia de Chile". Las competencias serán fiscalizadas por la Federación Atlética Mendocina y participarán atletas del club organizador y de la Universidad Católica de Valparaíso-Chile.

Ajedrez

El Círculo Sanrafaelino de Ajedrez, hará disputar hoy, a partir de las 10, una serie de simultáneas, en el local de la escuela "Mercedes Tomasa San Martín de Balcarce". Los interesados pueden inscribirse al teléfono 22640 o bien en el mismo establecimiento.

La Asociación de Crédito Mendoza Cooperativa Ltda. con motivo del 50º aniversario de su fundación, hará disputar a partir de hoy un torneo de ajedrez. Participarán socios e hijos de la institución. Habrá dos categorías, uno para jugadores con antecedentes y otro para participantes novicios o principiantes.

Básquetbol

En las instalaciones del Círculo Policial continuará hoy el torneo de básquetbol de veteranos "Santos Salgado". Jugarán a las 20.45, Villa Hipódromo vs. Talleres "B", y a las 22, San José vs. U.N.C.

Informó la Federación de Básquetbol de Mendoza, que el horario de atención al público será los días lunes, miércoles y viernes, de 18.30 a 21. También resolvió incorporar a la preselección juvenil, al jugador alvearense Osvaldo José Rodríguez, a solicitar de la dirección tecnica. El torneo argentino de juvenil tendrá lugar en el Chaco entre el 14 al 21 de noviembre. Por último, el lunes se llevará a cabo en la sede de la federación una importante reunión, a partir de las 20.30.

El club Juventud Unida de Las Heras con motivo de la fiesta patria de Chile, ha organizado para mañana un festival deportivo y artístico. Comprende a las 13, inauguración de los ranchos chilenos; a las 17.15, A.M.S.A. vs. U.N.C. en primera femenino de básquetbol.

Bochas

Hoy en distintos campos de juego, continuará el torneo de bochas tercetos, organizado por la Asociación Mendocina de ese deporte. La actividad dará comienzo a las 20.45.

Fútbol

Mañana continuará el torneo de fútbol interno del Banco de Mendoza. Jugarán: zona "A", cancha Gimnasia y Esgrima, a las 8.45, Imprenta vs. Cómputos y 10.45, Maipú vs. Personal; cancha Junín; 10, Junín vs. Los Novatos. Zona "B", cancha S. C.A.C., 8.45. C. Ahorro vs. Veteranos; 10.45, Choferes vs. Cuenta Corriente; 15, Saldos vs. Tesorería y 17, L. Estrellas vs. J. V. Zapata.

El consejo deportivo de la administración pública, realizará hoy, a las 18, una reunión en el 6º piso de la Casa de Gobierno, para tratar el próximo campeonato administrativo de fútbol.

Informó FE.ME.FA., que hoy se reunirá el consejo directivo a partir de las 21, en el local de la Liga LI.TI.FA., en Costa de Araujo, Lavalle.

Hándbol

En el centro de deportes de la Municipalidad de Maipú, se iniciará hoy el torneo selectivo de hándbol para categorías varones juveniles, donde participarán seleccionados de Maipú y Mendoza. El programa de partidos es el siguiente: a las 19, Maipú "A" vs. Mendoza "B"; 20.15, Mendoza "A" vs. Maipú "B".

Hipismo

En el club Hípico Mendoza se disputará el domingo a partir de las 15.30 un festival hípico con pruebas de saltos variados, para todas las categorías de jinetes y de caballos.

Pelota a paleta

En cancha de Atlético Argentino jugarán hoy, a partir de las 20, por el torneo interclubes de pelota a paleta, las terceras de Y.P.F. y Deportivo Maipú.

Sóftbol

Proseguirán hoy en San Carlos los torneos estudiantiles, organizados por el último curso de los institutos de enseñanza secundaria de San Carlos. A las 14.30, Instituto Secundario vs. Colegio Santa Rosa de Lima, jugarán en sóftbol.

Tiro

Informó la Federación Argentina de Tiro, que el 6º campeonato nacional de tiro, se llevará a cabo en la ciudad de San Juan, a partir del 27 de octubre.

Yudo

Mañana, en el gimnasio municipal Nº 2, se disputará un torneo de yudo denominado "Primavera". Participarán destacados yudokas de nuestro medio.

Comunicó el departamento de cultura y deportes de la Municipalidad de la Capital, que mañana a partir de las 15, se llevará a cabo un torneo preselección de yudo, en las instalaciones del Centro Cultural Nº 2.

El torneo "Agapito Ramos"

Esta noche, a las 21.30, por el torneo "Agapito Ramos" de básquetbol, en masculino, jugarán AMSA vs. O.S.N. El último resultado fue Juventud Pedro Molina 39, Manuel Sayanca 33. También esta noche, en femenino, por el torneo "Agapito Perla", a las 20.30 horas, Regatas vs. Olimpia. El último resultado: Regatas 46, General San Martín 43. Es organizado por el Club Juventud Pedro Molina, escenario de los dos partidos.

SERVICIO TECNICO MIMEOGRAFOS
ILMAQ
9 de Julio 1069 - Mendoza
2|9|F|22705|23|0|Pte. A

CASA BERMUDEZ S.R.L. DEPORTES

LATEX
El camaleón
TIPO EXPORTACION • 4 COLORES

El deporte se viste de primavera
ALUMNI-SPORTS "La clásica cita del deportista moderno"
ES adidas EN MENDOZA
REMERAS
BOLSOS
CALZADOS
RAQUETAS
SHORT ARENA
VARIEDAD DE COLORES
ROPA DEPORTIVA
ALUMNI-SPORTS "La clásica cita del deportista moderno"
RECIBIMOS BONOS
CREDITOS
SAN JUAN 1271-74 - TERMINAL DE OMNIBUS LOC. 15 y 16
LIRA pub.